

M. cadastrel	Suprafata masurata a imobilului (mp)	Adresa imobilului
340915	2712	Loc. RAJID, INTRAVILIAN
M. Cartea Funcara		Unibaza Administrativ-Teritorial (UAT)
340942/340900/340915		RAJID

Parcela nr. cad. 340915			
No.	Coordinata	Coordonata	Longhitudine
Pr.	X [m]	Y [m]	L [L=1]
1	529041.296	217096.914	14.928
2	529055.138	217102.448	45.521
3	529035.547	217143.528	14.928
4	529040.133	217137.258	14.928
A (nr. cad. 340915) S=3409 mp, L=20.537m			

Parcela nr. cad. 340900			
No.	Coordinata	Coordonata	Longhitudine
Pr.	X [m]	Y [m]	L [L=1]
2	529055.138	217102.448	14.928
3	529049.412	217149.983	43.519
4	529049.412	217149.983	14.928
5	529069.022	217107.983	14.928
A (nr. cad. 340900) S=3409 mp, L=20.537m			

Parcela nr. cad. 340942			
No.	Coordinata	Coordonata	Longhitudine
Pr.	X [m]	Y [m]	L [L=1]
6	529049.412	217149.983	43.519
3	529069.022	217107.983	29.842
4	529096.738	217110.945	45.517
5	529070.131	217100.159	25.472
A (nr. cad. 340942) S=254.18 mp, L=20.537m			

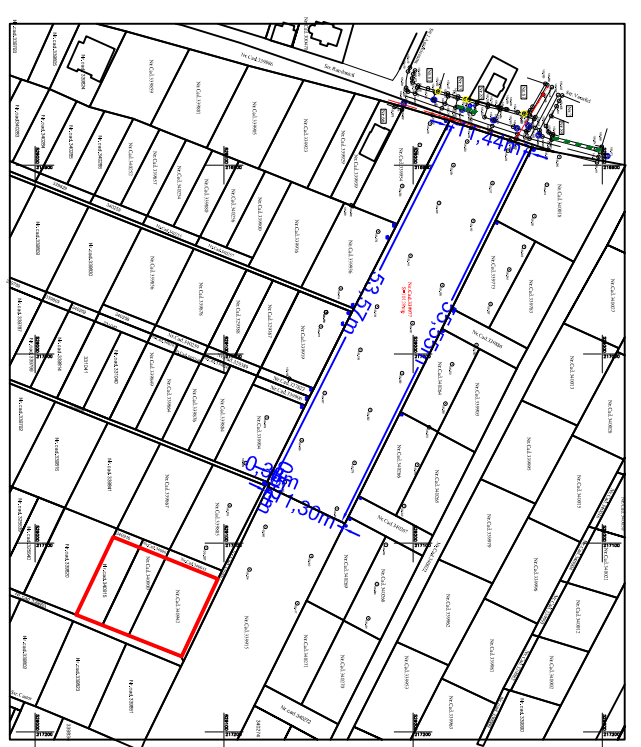
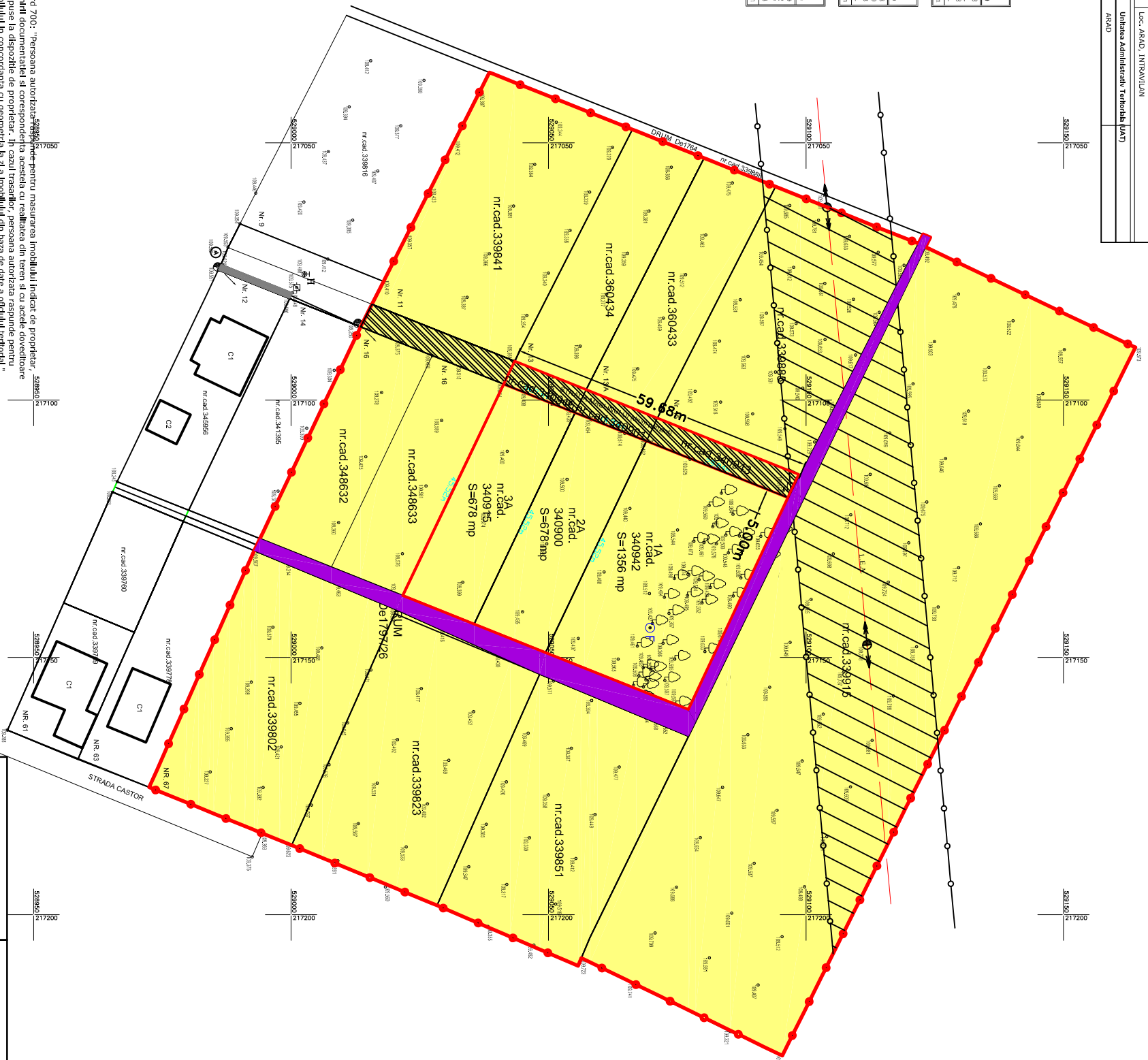

P.U.Z

CONSTRUIRE CLADIRI DE LOCUIT str. Maslinului FN

SITUATIA EXISTENTA

- LEGENDA 1**
- 108.483 cote de nivel
 - stip mediu tensiune beton
 - retea edilitara
 - hidrant
 - lampadar
 - retea gaz
 - porn fructifer
 - zona verde
 - fantana
 - limita proprietate
- CTN - 109.435**
- CTS - 109.455**
- LEGENDA 2**
- LIMITA ZONA STUDIATA
 - LIMITA INCINTA
 - ARABIL IN INTRAVILIAN
 - DE EXISTENT
 - TEREN ARABIL REZERVAAT PENTRU CIRCULATII
 - ZONA DE PROTECTIE LEA

A. DATE REFERIToare LA TEREN

NR. PARCELA	CATEGORIA DE FOLOSINTA	SUPARAFATA (mp)	VALOARE DE IMPOZITARE (LEI)	MENTIUNI
1	A	1356	-	Teren intravilan, imobil neînregistrat.
2	A	678	-	Teren intravilan, imobil neînregistrat.
3	A	678	-	Teren intravilan, imobil neînregistrat.
TOTAL		-	2712	-

Art. 29, alin. (1) din ord. 700: "Persoana autorizată să realizeze măsurarea imobilului indicat de proprietar, pentru contul biroului de cadastru, este obligată să prezinte în scris, în termen de 15 zile de la finalizarea măsurării, un plan cadastral care să conțină toate datele necesare pentru înregistrarea în cartea funciară și să asigure realizarea în condiții de siguranță a măsurării terenului în conformanță cu geometria la zi a imobilului din baza de date a oficiului teritorial."

Verificator/Expert	Semnatura	A1; A2	Beneficiar:	Nr. pr. 34/1
PRO URBAN S.R.L. arhitectură, urbanism, design B-dul Revoluției nr. 71, JO2/1360/1994			MISCA IOAN, MISCA ELENA, STANS PETRU și STANA MARIANA	
Sef proiect	arh. Serban Elvira	Scara 1:1000	CONSTRUIRE CLADIRI DE LOCUIT str. Zaranului FN	Faza P.U.Z
Proiectant	arh. Serban Elvira	Data 03/2023	SITUATIA EXISTENTA DISFUNCTIONALITATI	Pl. nr. 02
Desenat	arh. Serban Elvira			