

Plan de amplasament și delimitare a imobilului
Scara 1:2000

ANEXA 16

Nr. cadastral	Suprafața măsurată (mp)	Adresa imobilului
367002	5019	loc. Arad, str. Cetatii FN, jud. Arad
Cartea Funciară nr.	UAT	ARAD

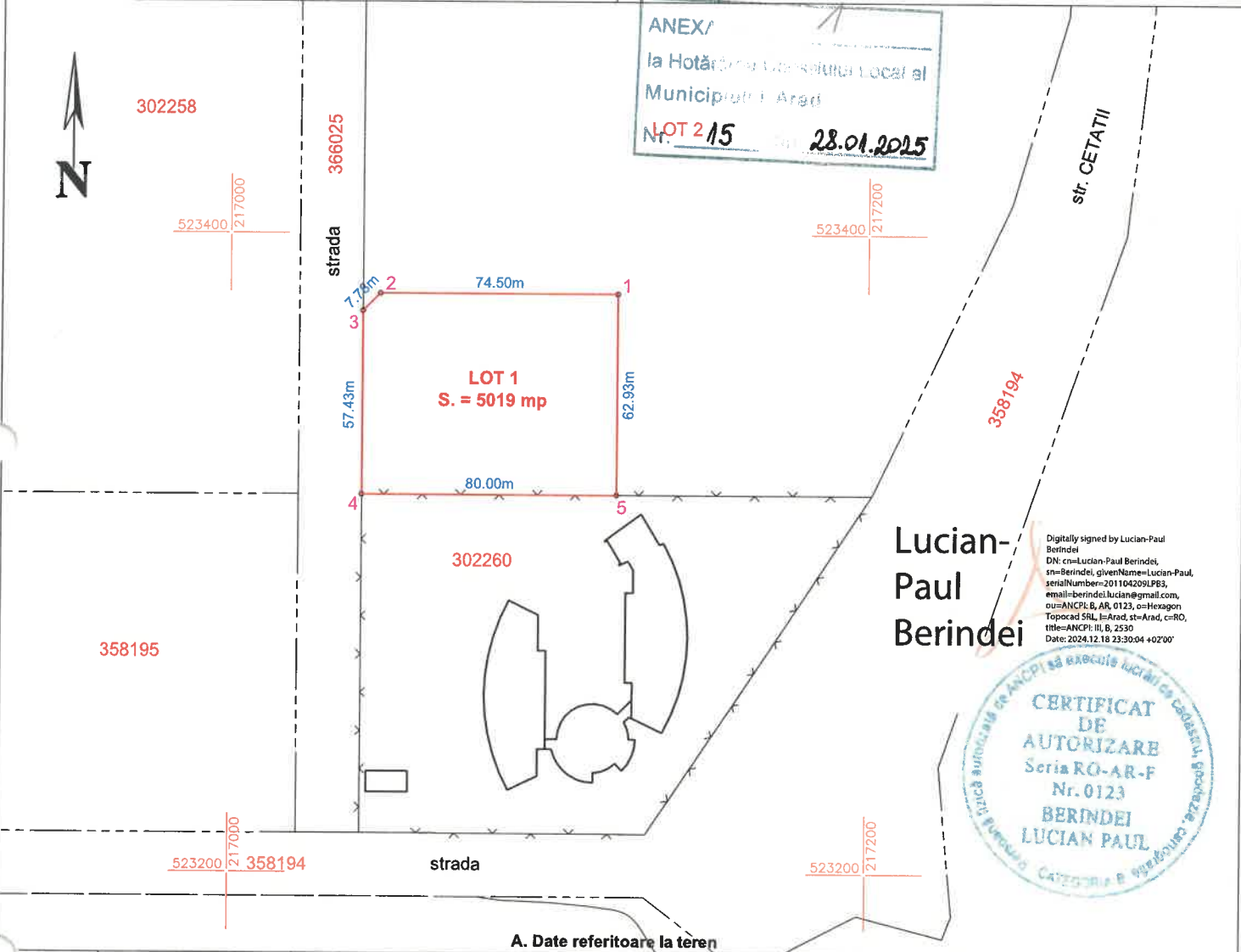

A. Date referitoare la teren

Nr. parcelă	Categorie de folosință	Suprafața (mp)	Mențiuni
1	Cc	5019	LOT 1; teren partial împrejmuit cu gard metalic
TOTAL		5019	

B. Date referitoare la construcții

Cod	Categorie de folosință	Suprafața (mp)	Mențiuni
TOTAL			

Suprafața totală măsurată a imobilului = 5019 mp

Suprafața din act = 5019 mp

S.C. HEXAGON TOPOCAD S.R.L.

Arad, str. George Coșbuc nr. 8, ap.8, jud. Arad
e-mail: office@hexagontopocad.ro
Tel. +4 0744 193 810

Confirm executarea măsurătorilor la teren
corectitudinea întocmirii documentației cadastrale și
corespondența acesteia cu realitatea din teren

Seria RO-B-J, A
HEXAGON TOI



Data: 12.2024

Semnătura și ștampila

INSPECTOR

Confirm introducerea imobilului în baza de date integrată
și atribuirea numărului cadastral

cerere nr. 155184 / 19-12-2024

Vlascu Ema-Carmen

Digitally signed by Vlascu Ema-Carmen
Date: 2024.12.20 11:02:54 +02'00'

Semnătura și parafa

Plan de amplasament și delimitare a imobilului
Scara 1:2000

ANEXA 16

Nr. cadastral	Suprafața măsurată (mp)	Adresa imobilului
367003	43689	loc. Arad, str. Cetatii FN, jud. Arad
Cartea Funciară nr.	UAT	ARAD
	353477	

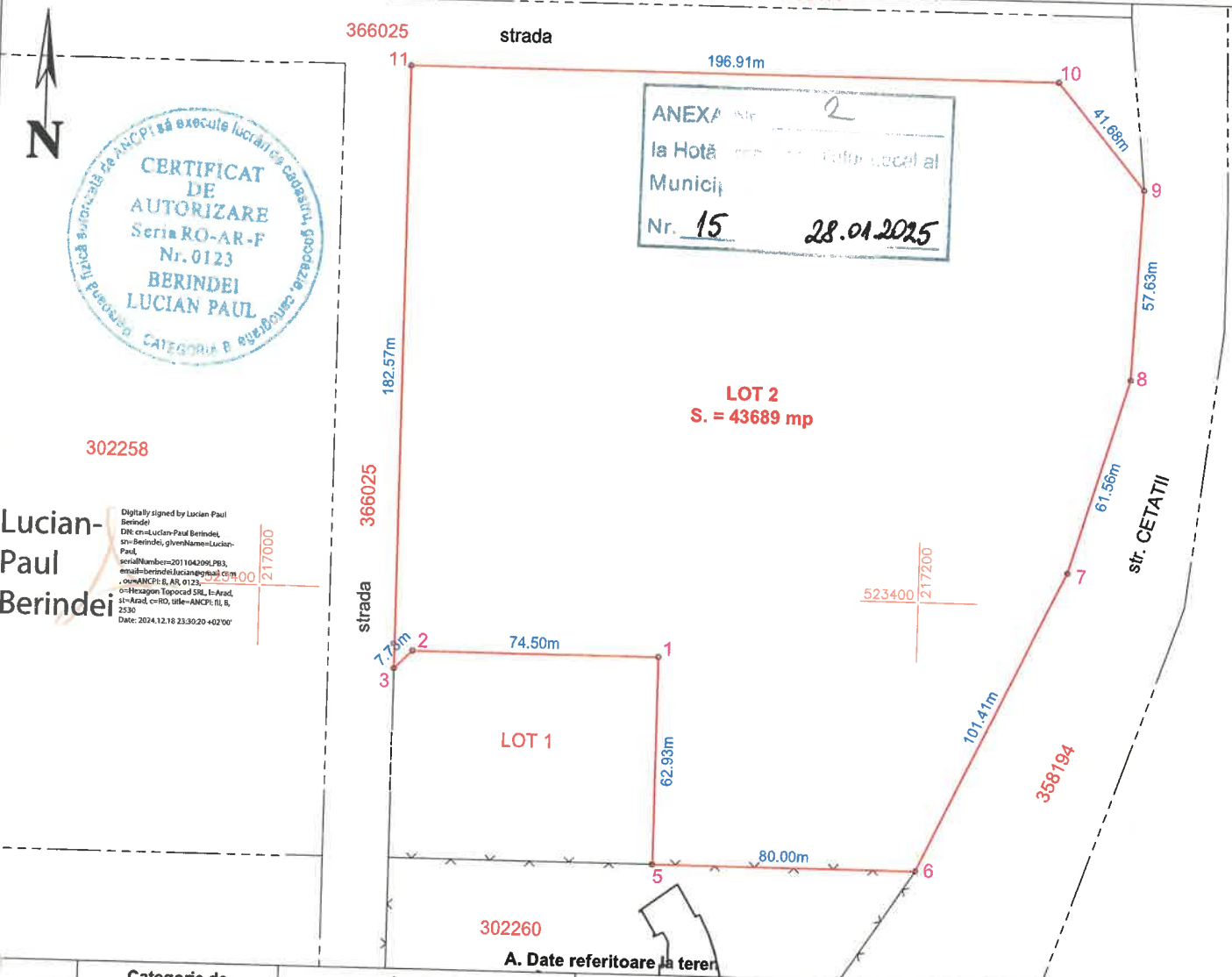

Nr. parcelă	Categorie de folosință	Suprafața (mp)	Mențiuni
1	Cc	43689	
TOTAL		43689	LOT 2; teren partial împrejmuit cu gard metalic

Cod	Categorie de folosință	Suprafața (mp)	Mențiuni
TOTAL			

Suprafața totală măsurată a imobilului = 43689 mp
Suprafața din act = 43689 mp

S.C. HEXAGON TOPOCAD S.R.L.

Arad, str. George Coșbuc nr. 8, ap.8, jud. Arad
e-mail: office@hexagontopocad.ro
Tel. +4 0744 193 810

Confirm executarea măsurătorilor la teren
corectitudinea întocmirii documentelor cadastrale și
corespondența acestora cu realitatea din teren

Seria RO-B-I, Nr.
HEXAGON TOP

HEXAGON TOPOCAD
S.R.L.
11/399/2017
ARAD - ROMANIA

Data: 12.2024

Semnătura și ștampila

INSPECTOR

Confirm introducerea imobilului în baza de date integrată
și atribuirea numărului cadastral

cerere nr. 155184 / 19-12-2024

Vlascu Ema-Carmen

Digitally signed by Vlascu Ema-Carmen
Date: 2024.12.20 11:03:07 +02'00'

Semnătura și parafa

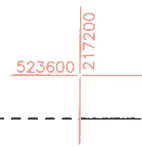

353477

366025

strada

196.91m

10

41.88m

9

LOT 2
S. = 43689 mp

1Cc
CF 302259
nr.cad. 302259
S. mas. = 48708 mp
S. act = 48708 mp

302258



strada 366025

182.57m

11

57.43m

3

2

74.50m

1

LOT 1
S. = 5019 mp

62.93m

80.00m

5

6

302260

80.00m



101.41m

358194

61.56m

7

8

57.63m

str. CETATII

358195

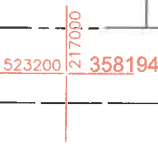

strada

366026

