

4180

← Z

Grădini

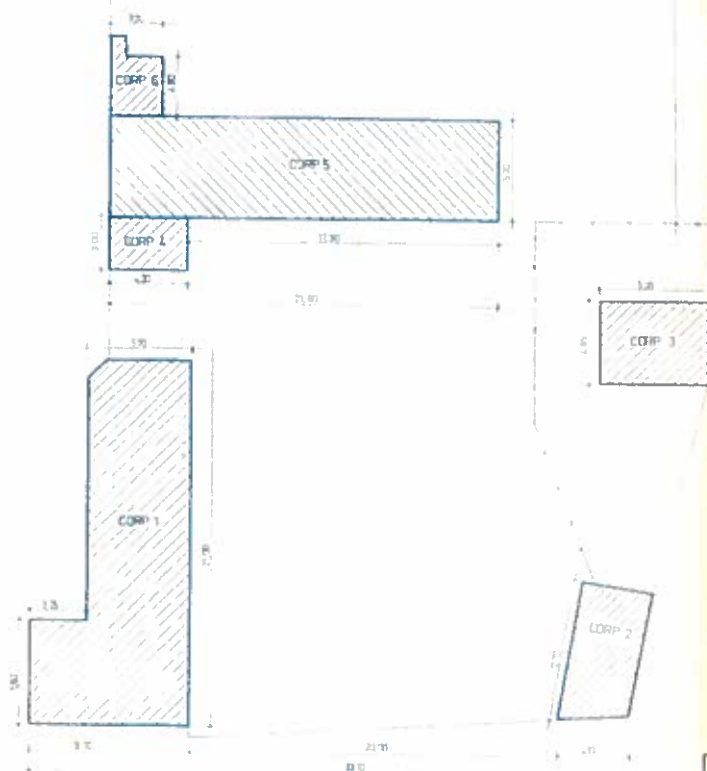

CARACTERISTICI SUPRAFAȚA CONSTRUITĂ PE NIVELE

CORP 1	SUBSOL	49.40mp
	PARTER	138.55mp
CORP 2	PARTER	31.50mp
CORP 3	PARTER	28.85mp
CORP 4	PARTER	12.91mp
CORP 5	PARTER	23.12mp
CORP 6	PARTER	14.40mp
TOTAL		348.92mp

SUPRAFAȚA CURTE - CONSTRUCȚII = 1099.32
SUPRAFAȚA GRADINA = 2385.60mp

Total suprafața = 3484.92mp

Calea Tîlîșcri nr 135

SC PROIECT SA ARAD		SOFRAȚ VICTOR SOFRAȚ TATIANA		6575/35
Relevu		TASATIA nr 135 ARAD		
1:200	Relevu	Plan de situație		R
				01

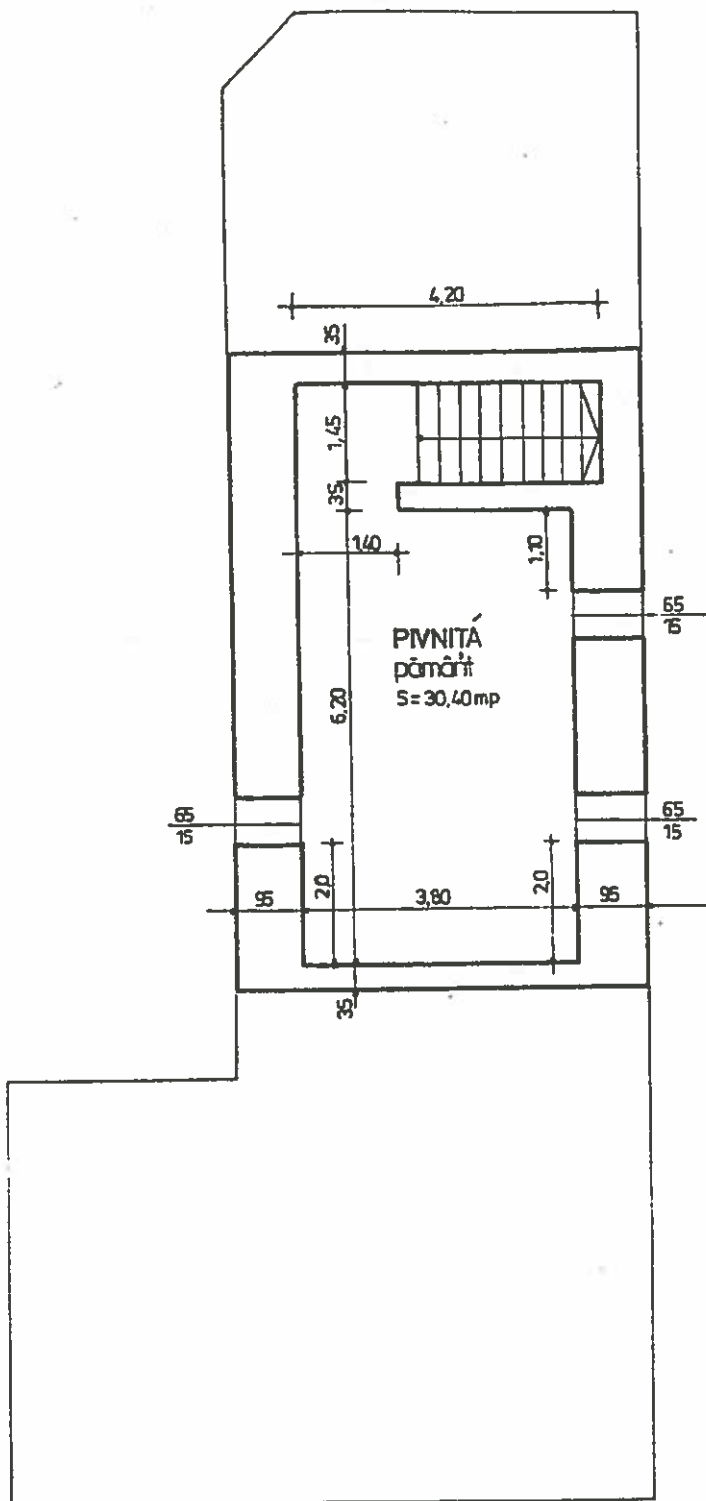

CALEA TIMISORII Nr. 135

SUPRAFAȚA CONSTRUITĂ

$S = 49,60 \text{ mp}$

SUPRAFAȚA UTILĂ

$S = 30,40 \text{ mp}$

SC „PROIECT” SA ARAD

SOFRAG VICTOR ; SOFRAG TATIANA

Relevu - calea TIMISORII nr. 135 ARAD

6575/35

Șef producție Ing. A. LUCA

Șef proiect arh. M. ZABU

Relevat arh. M. ZABU

Verificat arh. L. VESEA

Desenat T. MOS

1:100

NOIEMBRIE 1996

Relevu
Plan subsol

R

03

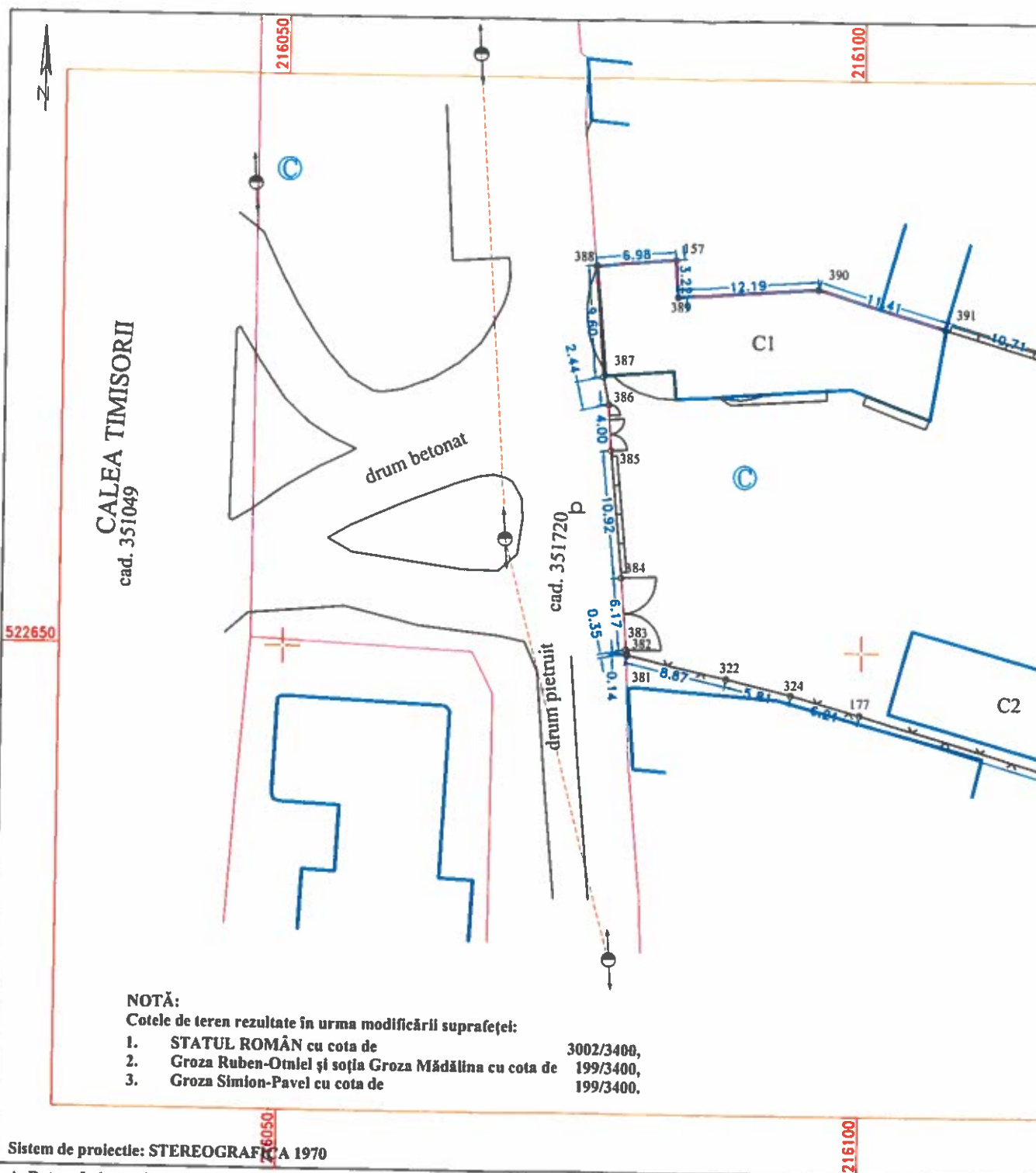

21

A. Date referitoare la teren			
Nr. parcelă	Categoria de folosință	Suprafața (mp)	Mențiuni
1	Cc	3400	Terenul este împrejmuit.
Total		3400	
B. Date referitoare la construcții			
Cod	Destinația	Suprafața construită la sol (mp)	Mențiuni
C1	CL	253,2	Casa Sp+P+E+M, S.construită desfășurată=854,4mp(67+253+281+253), an 1907; Extinsa fara acte in anul 2004;
C2	CA	142,5	
			Garaj P, S.construită desfășurată=142.5mp, an 2004; - FARA ACTE -
Total		395,7	