

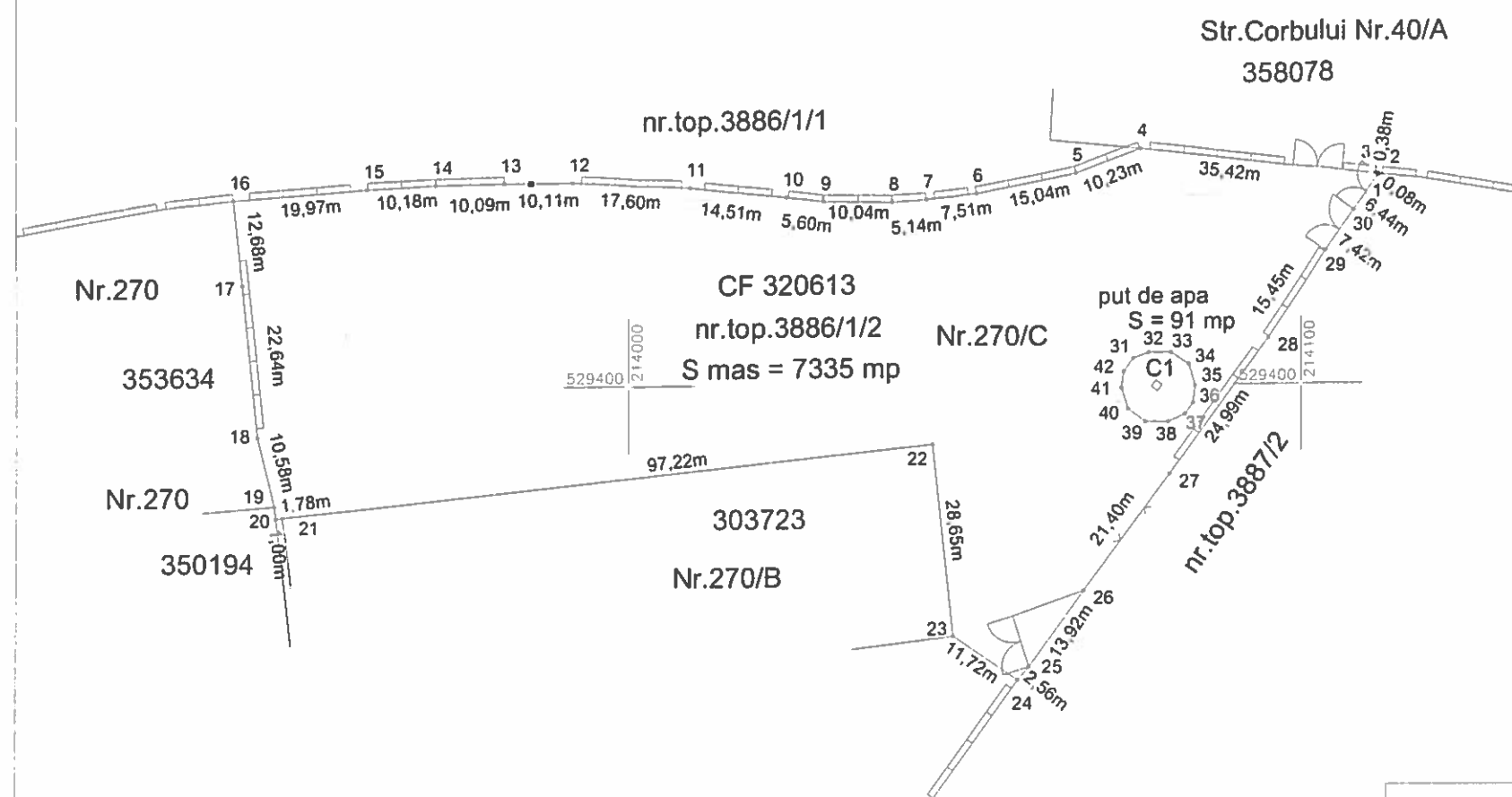

Plan de amplasament si delimitare a imobilului

Scara 1:1000

Nr. cadastral	Suprafața măsurată a Imobilului (mp)	Adresa imobilului
	7335	Loc.Arad, Calea Aurel Vlaicu, nr.270/C
Cartea Funciară nr.		Unitatea Administrativ Teritorială (UAT)
CF 320613 Arad (CF vechi 57893, nr.top. 3886/1/2)		ARAD



A. Date referitoare la teren			
Nr. parcela	Categorie de folosinta	Suprafata masurata (mp)	Mentiiuni
1Cc	curti constructii	7335	Teren imprejmuit partial intre punctele 1-2-3-4-5-6-7-8-9-10-11-12-13-14-15-16 , 17-18 , 21-22-23 , 24-25 , 26-27-28-29-30-1.
TOTAL		7335	
B. Date referitoare la constructii			
Cod	Destinatia	Suprafata construita la sol (mp)	Mentiiuni
C1	CA	90.7	Anexa put de apa , Sc = 90.7 mp , Scd = 90.7 mp
TOTAL		90.7	
<p align="center">Suprafata totala masurata a imobilului = 7335 mp Suprafata din act = 6870 mp</p>			
Executant: 		Inspector Confirm introducerea imobilului in baza de date integrată și atribuirea numărului cadastral Semnătura și stampila DATA	
DATA: 27.10.2023 CATEGORIA B		