

Scara 1:500

Scara 1:500

Nr. cadastral	Suprafata masurata	Adresa imobilului
	1105 mp	INTRAVILAN LOC. ARAD, STR. LUGOJULUI, NR 35
Cartei Fundara nr.	322570	UAT ARAD

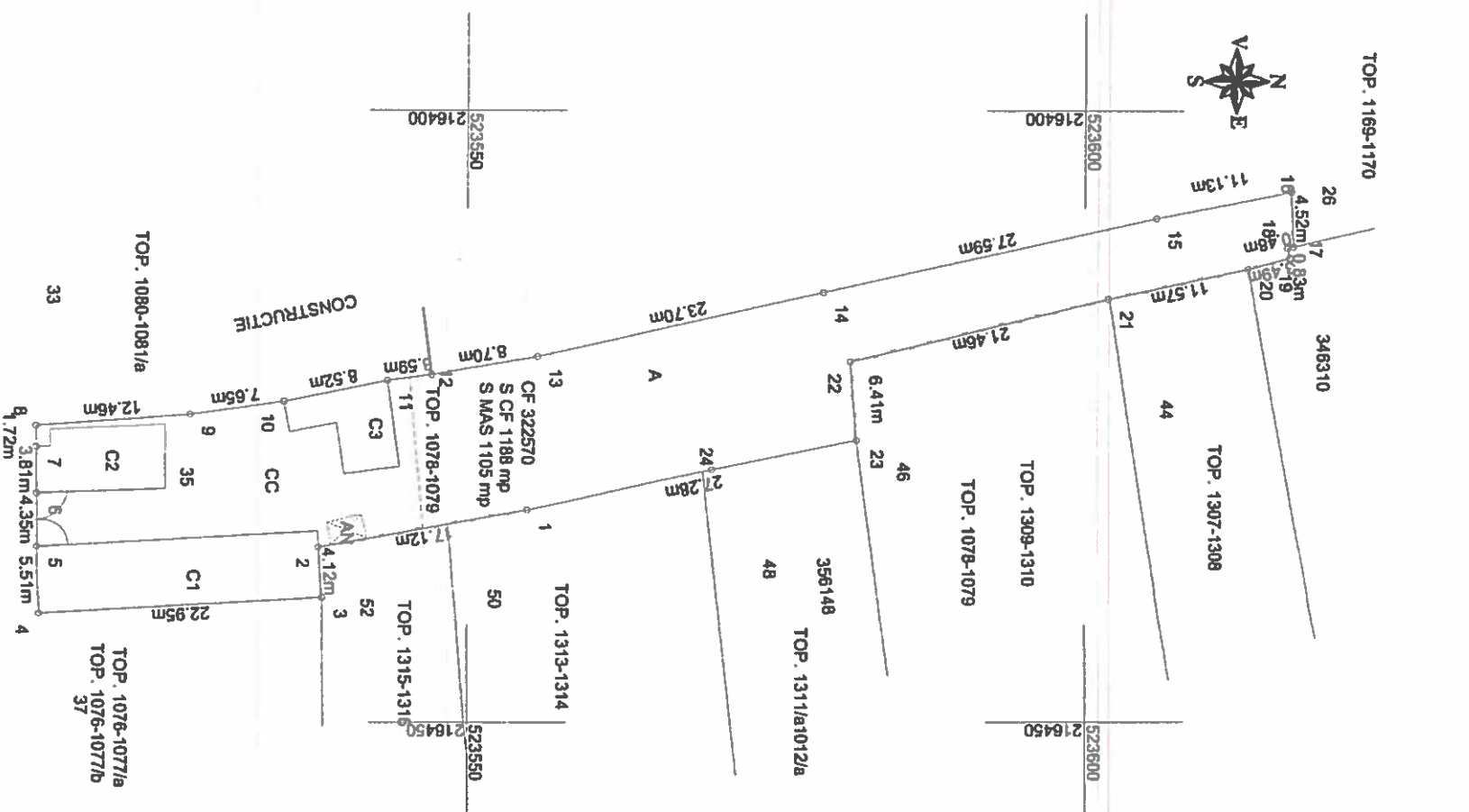

Parcela (CF322570)

Nr. Pct.	Coordonate pct.de contur		Lungimi betoni D(l;+1)
	X [m]	Y [m]	
1	523554.893	216432.613	17.123
2	523558.043	216435.657	4.123
3	523580.288	216439.773	22.954
4	523515.373	216441.115	5.506
5	523515.328	216435.609	4.346
6	523515.293	216431.263	3.812
7	523515.262	216427.451	1.720
8	523515.248	216425.731	12.465
9	523527.679	216424.816	7.651
10	523535.253	216423.736	8.522
11	523543.602	216422.028	3.595
12	523547.765	216421.548	8.897
13	523555.740	216420.100	23.704
14	523578.861	216414.874	27.592
15	523605.780	216408.818	11.128
16	523618.692	216406.634	0.480
17	523616.861	216411.150	0.480
18	523616.394	216411.259	0.834
19	523616.583	216412.071	3.489
20	523613.219	216412.995	11.567
21	523601.913	216415.439	21.458
22	523581.071	216420.545	6.414
23	523581.572	216428.939	11.972
24	523589.852	216429.384	15.304

S(CF322570)=1105.37mp P=238.974m

A. Date referitoare la teren			
Nr.	Categorie de teren	Suprafata (mp)	Observatii
1	CC	457	MOBIL, IMPREJURAT CU CÂND DE ȘARJĂ ÎNTE PUNCTELE 1, 2, 23-23-1, 24-24-1, 25-25-1, 26-26-1, 27-27-1, 28-28-1, 29-29-1, 30-30-1, 31-31-1, 32-32-1, 33-33-1, 34-34-1, 35-35-1, 36-36-1, 37-37-1, 38-38-1, 39-39-1, 40-40-1, 41-41-1, 42-42-1, 43-43-1, 44-44-1, 45-45-1, 46-46-1, 47-47-1, 48-48-1, 49-49-1, 50-50-1, 51-51-1, 52-52-1, 53-53-1, 54-54-1, 55-55-1, 56-56-1, 57-57-1, 58-58-1, 59-59-1, 60-60-1, 61-61-1, 62-62-1, 63-63-1, 64-64-1, 65-65-1, 66-66-1, 67-67-1, 68-68-1, 69-69-1, 70-70-1, 71-71-1, 72-72-1, 73-73-1, 74-74-1, 75-75-1, 76-76-1, 77-77-1, 78-78-1, 79-79-1, 80-80-1, 81-81-1, 82-82-1, 83-83-1, 84-84-1, 85-85-1, 86-86-1, 87-87-1, 88-88-1, 89-89-1, 90-90-1, 91-91-1, 92-92-1, 93-93-1, 94-94-1, 95-95-1, 96-96-1, 97-97-1, 98-98-1, 99-99-1, 100-100-1, 101-101-1, 102-102-1, 103-103-1, 104-104-1, 105-105-1, 106-106-1, 107-107-1, 108-108-1, 109-109-1, 110-110-1, 111-111-1, 112-112-1, 113-113-1, 114-114-1, 115-115-1, 116-116-1, 117-117-1, 118-118-1, 119-119-1, 120-120-1, 121-121-1, 122-122-1, 123-123-1, 124-124-1, 125-125-1, 126-126-1, 127-127-1, 128-128-1, 129-129-1, 130-130-1, 131-131-1, 132-132-1, 133-133-1, 134-134-1, 135-135-1, 136-136-1, 137-137-1, 138-138-1, 139-139-1, 140-140-1, 141-141-1, 142-142-1, 143-143-1, 144-144-1, 145-145-1, 146-146-1, 147-147-1, 148-148-1, 149-149-1, 150-150-1, 151-151-1, 152-152-1, 153-153-1, 154-154-1, 155-155-1, 156-156-1, 157-157-1, 158-158-1, 159-159-1, 160-160-1, 161-161-1, 162-162-1, 163-163-1, 164-164-1, 165-165-1, 166-166-1, 167-167-1, 168-168-1, 169-169-1, 170-170-1, 171-171-1, 172-172-1, 173-173-1, 174-174-1, 175-175-1, 176-176-1, 177-177-1, 178-178-1, 179-179-1, 180-180-1, 181-181-1, 182-182-1, 183-183-1, 184-184-1, 185-185-1, 186-186-1, 187-187-1, 188-188-1, 189-189-1, 190-190-1, 191-191-1, 192-192-1, 193-193-1, 194-194-1, 195-195-1, 196-196-1, 197-197-1, 198-198-1, 199-199-1, 200-200-1, 201-201-1, 202-202-1, 203-203-1, 204-204-1, 205-205-1, 206-206-1, 207-207-1, 208-208-1, 209-209-1, 210-210-1, 211-211-1, 212-212-1, 213-213-1, 214-214-1, 215-215-1, 216-216-1, 217-217-1, 218-218-1, 219-219-1, 220-220-1, 221-221-1, 222-222-1, 223-223-1, 224-224-1, 225-225-1, 226-226-1, 227-227-1, 228-228-1, 229-229-1, 230-230-1, 231-231-1, 232-232-1, 233-233-1, 234-234-1, 235-235-1, 236-236-1, 237-237-1, 238-238-1, 239-239-1, 240-240-1, 241-241-1, 242-242-1, 243-243-1, 244-244-1, 245-245-1, 246-246-1, 247-247-1, 248-248-1, 249-249-1, 250-250-1, 251-251-1, 252-252-1, 253-253-1, 254-254-1, 255-255-1, 256-256-1, 257-257-1, 258-258-1, 259-259-1, 260-260-1, 261-261-1, 262-262-1, 263-263-1, 264-264-1, 265-265-1, 266-266-1, 267-267-1, 268-268-1, 269-269-1, 270-270-1, 271-271-1, 272-272-1, 273-273-1, 274-274-1, 275-275-1, 276-276-1, 277-277-1, 278-278-1, 279-279-1, 280-280-1, 281-281-1, 282-282-1, 283-283-1, 284-284-1, 285-285-1, 286-286-1, 287-287-1, 288-288-1, 289-289-1, 290-290-1, 291-291-1, 292-292-1, 293-293-1, 294-294-1, 295-295-1, 296-296-1, 297-297-1, 298-298-1, 299-299-1, 300-300-1, 301-301-1, 302-302-1, 303-303-1, 304-304-1, 305-305-1, 306-306-1, 307-307-1, 308-308-1, 309-309-1, 310-310-1, 311-311-1, 312-312-1, 313-313-1, 314-314-1, 315-315-1, 316-316-1, 317-317-1, 318-318-1, 319-319-1, 320-320-1, 321-321-1, 322-322-1, 323-323-1, 324-324-1, 325-325-1, 326-326-1, 327-327-1, 328-328-1, 329-329-1, 330-330-1, 331-331-1, 332-332-1, 333-333-1, 334-334-1, 335-335-1, 336-336-1, 337-337-1, 338-338-1, 339-339-1, 340-340-1, 341-341-1, 342-342-1, 343-343-1, 344-344-1, 345-345-1, 346-346-1, 347-347-1, 348-348-1, 349-349-1, 350-350-1, 351-351-1, 352-352-1, 353-353-1, 354-354-1, 355-355-1, 356-356-1, 357-357-1, 358-358-1, 359-359-1, 360-360-1, 361-361-1, 362-362-1, 363-363-1, 364-364-1, 365-365-1, 366-366-1, 367-367-1, 368-368-1, 369-369-1, 370-370-1, 371-371-1, 372-372-1, 373-373-1, 374-374-1, 375-375-1, 376-376-1, 377-377-1, 378-378-1, 379-379-1, 380-380-1, 381-381-1, 382-382-1, 383-383-1, 384-384-1, 385-385-1, 386-386-1, 387-387-1, 388-388-1, 389-389-1, 390-390-1, 391-391-1, 392-392-1, 393-393-1, 394-394-1, 395-395-1, 396-396

S.C. PROFIT TOPOCAD S.R.L. CLASA III, Certificat de autorizare Seria RO-B-1, nr. 1962/2021 SABAU FLORIN ALIN CATEGORIA B, Certificat de autorizare Seria RO-A-R-F, nr. 104/2013		Denumire proiect : Plan topografic necesar actualizarii suprafelei terenului si a constructiilor in evidenta fiscala pentru imobilul situat in intravilanul loc. ARAD, STR. LUGOJULUI, NR.35, jud. Arad. Inscris in CF 322570 (op.1078-1079) Beneficiar: JICA, LAURA-IUDHINITA si JICA CONSTANTA	Proiect nr.
ACTIUNEA	NUMELE	Scara: 1:1.000 Plan Topografic	
INTOCMIT			
DESENAT	SABAU Digitally signed by SABAU FLORIN-ALIN Date: 2023.09.07	1:5000 PLAN DE INCADRARE IN ZONA	
VERIFICAT	FLORIN-ALIN 23:1250+0300	Data: SEPTEMBRIE 2023	

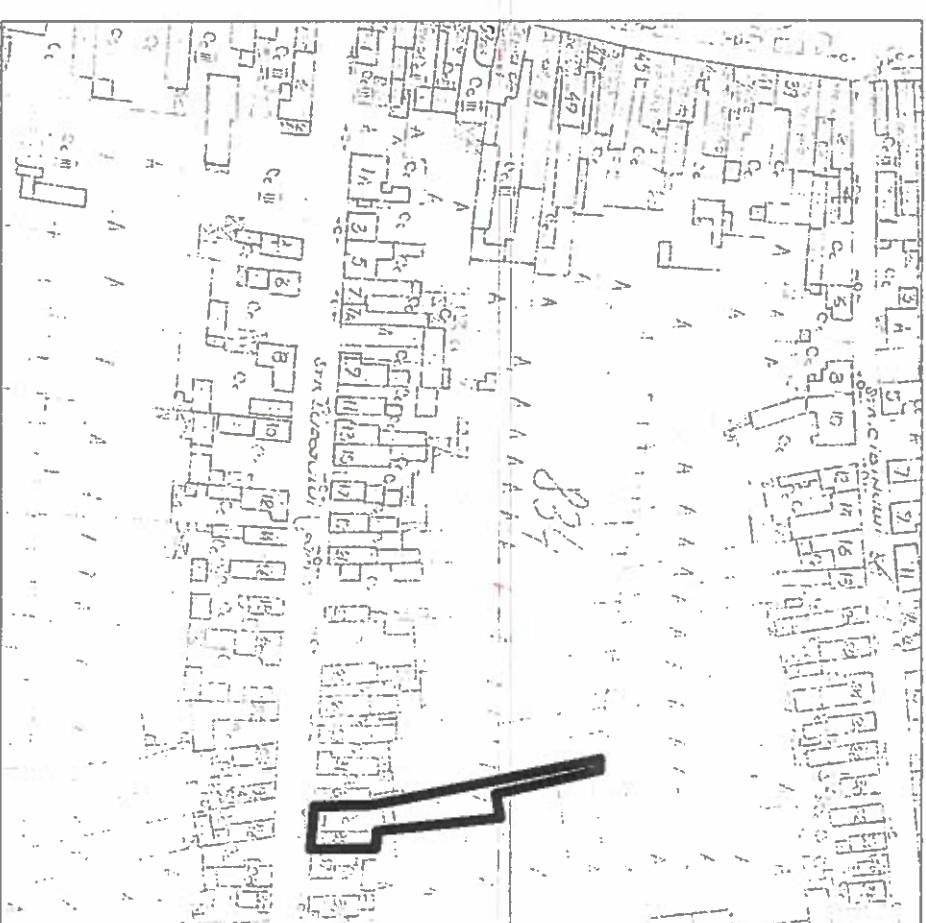

INCADRARE IN ZONA
Scala 1:5000

Scara 1:5000

Prezentul document receptionat este valabil insotit de procesul verbal de receptie nr. 2699 / data 03.10.2023.

recepție nr. 2699 / data 03.10.2023

ARAD

127511/08.09.2023

IN de ingestraredata

Receptionist

Malaculan

PROVINCIAL GOVERNMENT, MALACULAN, MALAYALAM
governor@malaculan.gov.mal
Date: 2011-10-02 09:14:15 +0530

© 2013, 10/03 PM 11:15 AM