

**EXTRAS DE CARTE FUNCİARĂ
PENTRU INFORMARE**

Carte Funciară Nr. 314551 Arad

Nr. cerere	29571
Ziua	12
Luna	03
Anul	2024

Cod verificare
100165181052



A. Partea I. Descrierea imobilului

TEREN Intravilan

Adresa: Loc. Arad, jud. Arad

Nr. Crt	Nr. cadastral Nr. topografic	Suprafața* (mp)	Observații / Referințe
A1	314551	335	

B. Partea II. Proprietari și acte

Înscrieri privitoare la dreptul de proprietate și alte drepturi reale		Referințe
71216 / 23/09/2010		
Act Administrativ nr. 96, din 29/04/2010 emis de CONSILIUL LOCAL ARAD;		
B1	Se infiinteaza cartea funciara 314551 a imobilului cu numarul cadastral 314551/Arad, rezultat din dezmembrarea imobilului cu numarul cadastral 312177 inscris in cartea funciara 23282 (identificator electronic 312177);	A1
Decizie nr. 0 emis de Consiliul Popular Municipal Arad;		
B2	Intabulare, drept de PROPRIETATE, dobandit prin Expropriere, cota actuala 1/1 1) STATUL ROMAN	A1
OBSERVATII: pozitie transcrisa din CF 312177/Arad, inscrisa prin incheierea nr. 9322 din 03/10/1974;		

C. Partea III. SARCINI .

Înscrieri privind dezmembrămintele dreptului de proprietate, drepturi reale de garanție și sarcini	Referințe
NU SUNT	

Teren

Nr cadastral	Suprafața (mp)*	Observații / Referințe
314551	335	

* Suprafața este determinată în planul de proiecție Stereo 70.

DETALII LINIARE IMOBIL

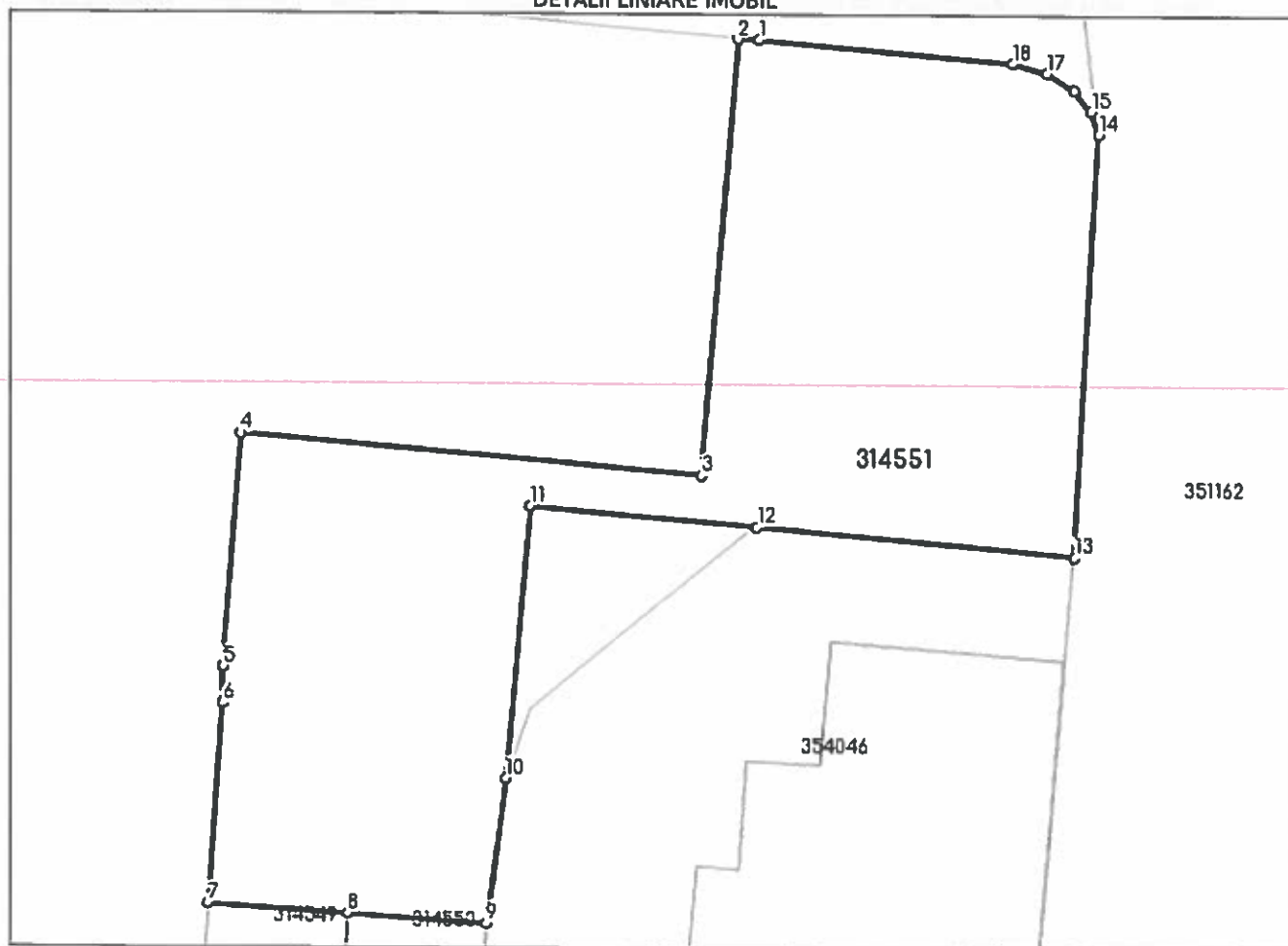

Date referitoare la teren

Nr Crt	Categorie folosință	Intra vilan	Suprafața (mp)	Tarla	Parcelă	Nr. topo	Observații / Referințe
1	curți construcții	DA	335	-	-	-	LOT3

Lungime Segmente

1) Valorile lungimilor segmentelor sunt obținute din proiecție în plan.

Punct început	Punct sfârșit	Lungime segment (m)
1	2	0.673
2	3	14.141
3	4	14.924
4	5	7.537
5	6	1.169
6	7	6.454

Punct început	Punct sfârșit	Lungime segment (m (m))
7	8	4.488
8	9	4.478
9	10	4.696
10	11	8.796
11	12	7.356
12	13	10.342
13	14	13.67
14	15	0.776
15	16	0.866
16	17	1.057
17	18	1.16
18	1	8.24

** Lungimile segmentelor sunt determinate în planul de proiecție Stereo 70 și sunt rotunjite la 1 milimetru.

*** Distanța dintre puncte este formată din segmente cumulate ce sunt mai mici decât valoarea 1 milimetru.

Extrasul de carte funciară generat prin sistemul informatic integrat al ANCPI conține informațiile din cartea funciară active la data generării. Acesta este valabil în condițiile prevăzute de art. 7 din Legea nr. 455/2001, coroborat cu art. 3 din O.U.G. nr. 41/2016, exclusiv în mediul electronic, pentru activități și procese administrative prevăzute de legislația în vigoare. Valabilitatea poate fi extinsă și în forma fizică a documentului, fără semnătură olografă, cu acceptul expres sau procedural al instituției publice ori entității care a solicitat prezentarea acestui extras.

Verificarea corectitudinii și realității informațiilor conținute de document se poate face la adresa www.ancpi.ro/verificare, folosind codul de verificare online disponibil în antet. Codul de verificare este valabil 30 de zile calendaristice de la momentul generării documentului.

Data și ora generării,
12/03/2024, 10:22

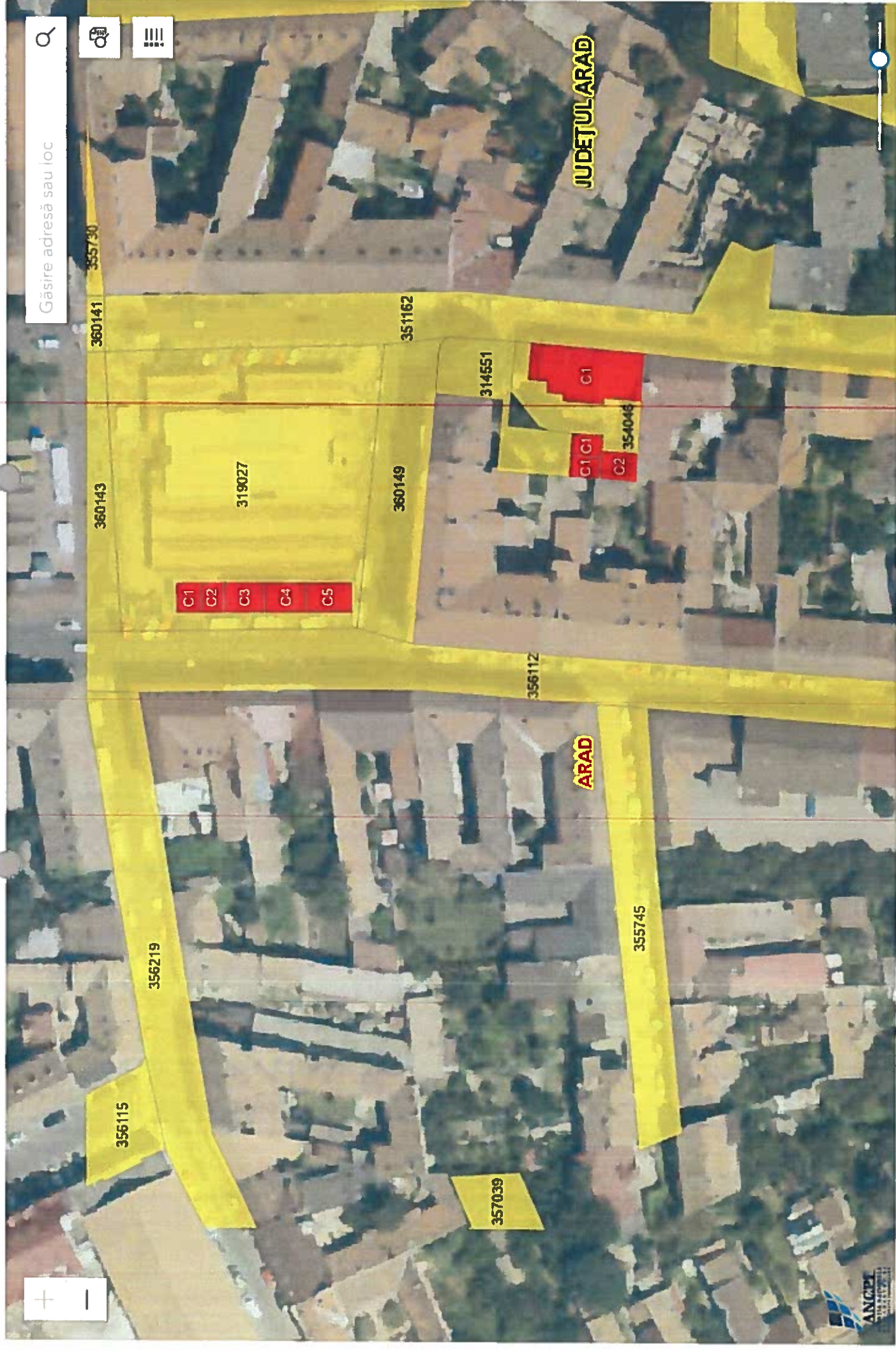

Piața Catedraliei

5 4 Bl.

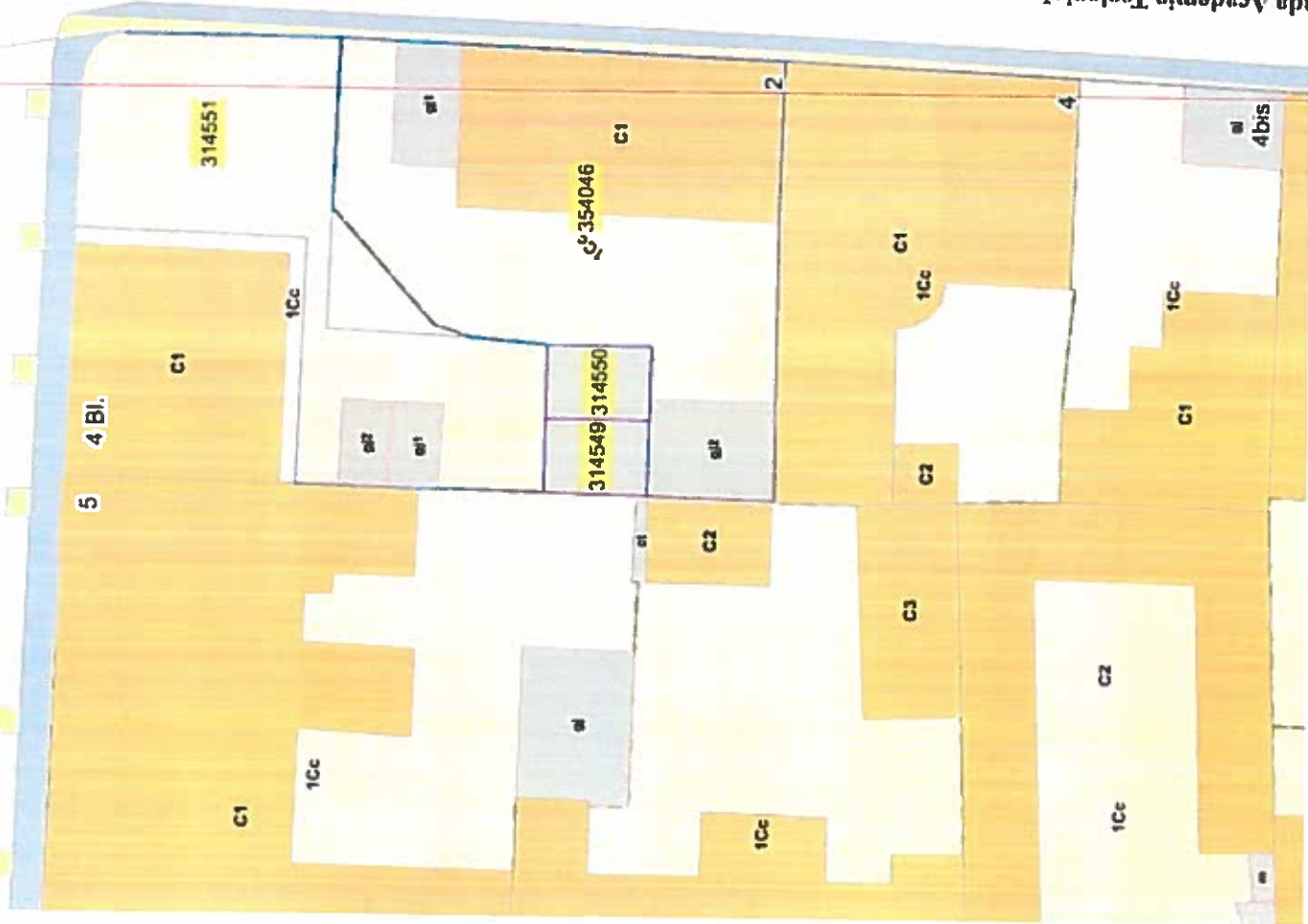

Strada Academia Teologică 35/62

Strada Academia Teologică

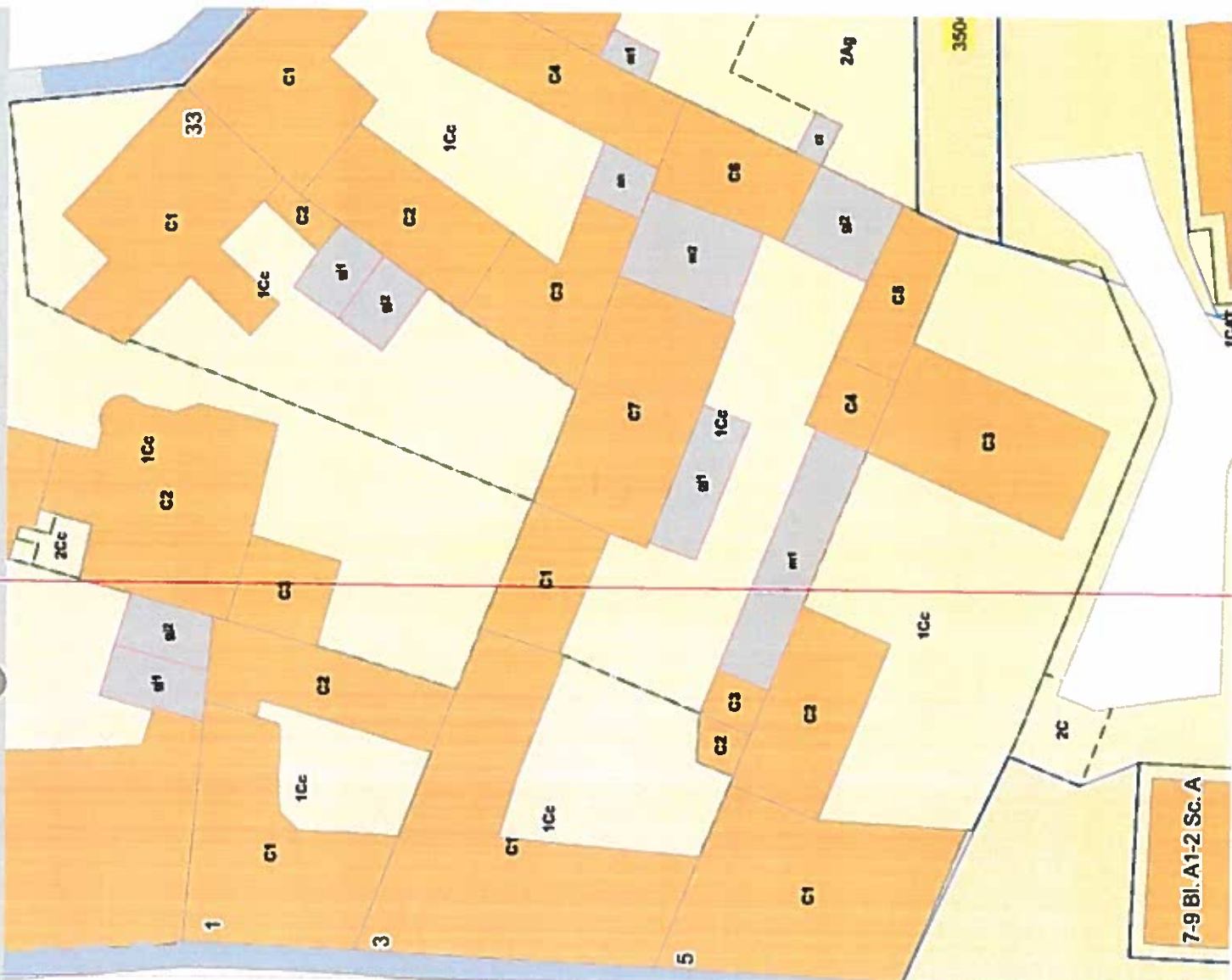

7-9 Bl. A1-2 Sc. A

2 Strada Academia Teologică

Arad, Județul Arad

Google Street View

aug. 2022 Vezi mai multe date

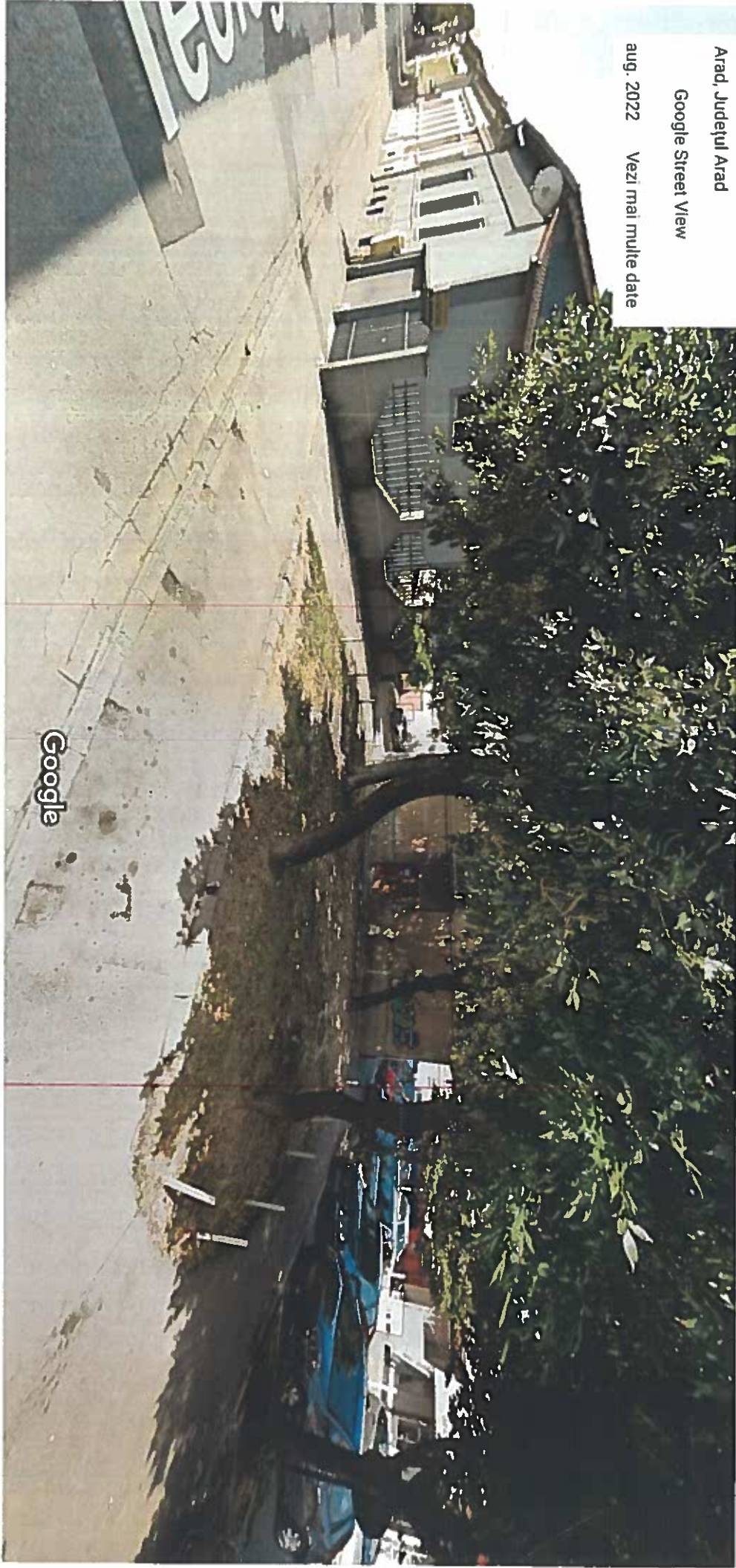

Data preluării imaginii: aug. 2022 © 2024 Google

