

**SCHIȚĂ DE IDENTIFICARE**  
**scara 1 : 500**

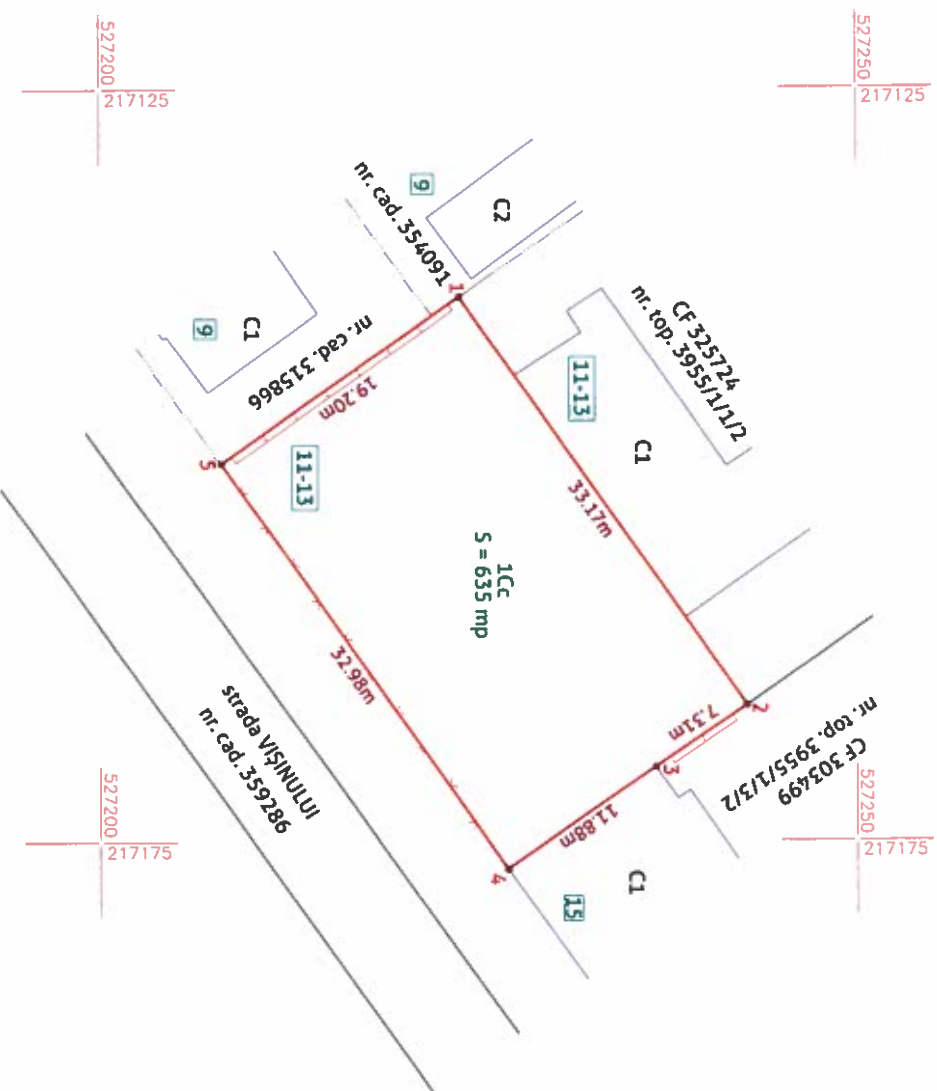

ÎNAINTE DE IDENTIFICARE ȘI RECTIFICARE SUPRAFAȚA C.F.										
ADREȘA		Nr.	CONFORM C.F.				CONF. CADASTRU		CONF. MAS.	OBSERVAȚII
LOC	STR		Nr. CF	Nr. top.	Supr.(mp)	Nr. top.	Supr.(mp)	Supr.(mp)		
		11-13	MUNICIPIUL ARAD în folosința lui ONIGA VIRGIL GHEORGHE ONIGA FLORICA MELANIA				parte din 5670/6		635	intravilan viran
		11-13	ONIGA VIRGIL GHEORGHE ONIGA FLORICA MELANIA	325724 22572	3955/1/1/2	4457	-		-	intravilan cu casă
		9	COCIUBA NICOLETA COCIUBA PAVEL	315866	-	-	-		429	intravilan cu casă
		9	COCIUBA NICOLETA	354091 303254	3955/1/1/1	3375	-		3375	intravilan cu 2 anexe
		15	MUREȘAN TEODOR-VALERIU MUREȘAN MARIOARA MAZUCH MIROSLAV ȘTEFAN MAZUCH NICOLETA MIRELA	303493 38500	3955/1/3/2	200	-		-	intravilan cu casă

**Imobilul studiat nu are carte funciară deschisă, și este folosit de către Oniga Virgil Gheorghe și Oniga Florica Melania**

**SITUAȚIA CONFORM CADASTRU**  
**Scara 1:1440**

N <sup>o</sup> . Pct.	Coordinate ptele de contur		Lungimi lateri D[i+1]
	X [m]	Y [m]	
1	527223,734	217138,816	33,175
2	527247,623	217166,018	7,313
3	527236,697	217170,162	11,876
4	527226,912	217176,892	32,985
5	527208,022	217149,852	19,200

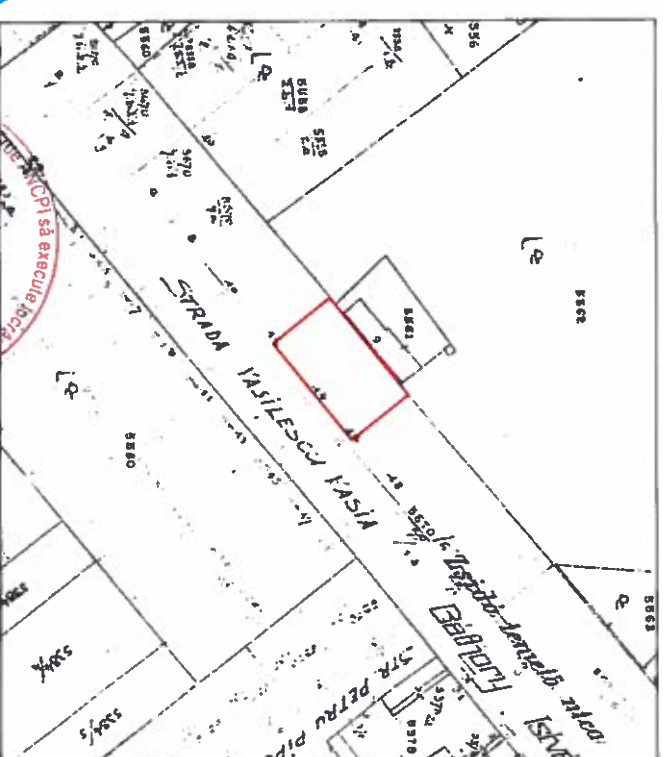

**NOTE:**



**SC DIGITAL MAPPING SRL**  
 măsurători topografie + cadastru + GIS  
 ARAD, Spl. Gen. Gheorghe Magheru, nr. 17, ap. 3,  
 Mobil 0736 039 849; office@digitalmapping.com

BENEFICIAR:

**ONIGA VIRGIL GHEORGHE și  
ONIGA FLORICA MELANIA**

str. Vișinului, nr. 11-13, loc. Arad, jud. Arad

### Format

A3

## SCHIȚĂ DE IDENTIFICARE

a imobilului situat pe  
str. Visinului, nr. 11-13, loc. Arad, jud. Arad

a imobilului situat pe  
str. Visinului, nr. 11-13, loc. Arad, jud. Arad

PLANȘĂ 01	: SEPT. 2023
-----------	--------------

Art. 23 din ORD 600: Proprietarul răspunde pentru cunoașterea, indicarea limitelor imobilului și conservarea acestora, precum și pentru punerea la dispoziția persoanei autorizate a tuturor actelor/documentelor pe care le deține cu privire la imobil.

Art. 24, alin. (1) din ORD 600: Răspunderea pentru corectitudinea întocmirii documentației și corespondența acesteia cu realitatea din teren, precum și pentru identificarea și materializarea limitelor imobilului în concordanță cu actele doveditoare ale dreptului de proprietate puse la dispoziție de proprietar revine persoanei autorizate