

ANEXA Nr. 1

la Hotărârea Consiliului Local al

Municipiului Arad

Nr. 560 din 16.10.2024

PLAN DE AMPLASAMENT ȘI DELIMITARE A IMOBILULUI
CU PROPUNEREA DE DEZLIPIRE
scara 1:500

Anexa 17

Număr cadastral	Suprafața măsurată	Adresa imobilului
366445	764 mp	str. Stefan cel Mare, nr. 14a, loc. Arad, jud. Arad
Cartea Funciară	366445	UAT
		ARAD

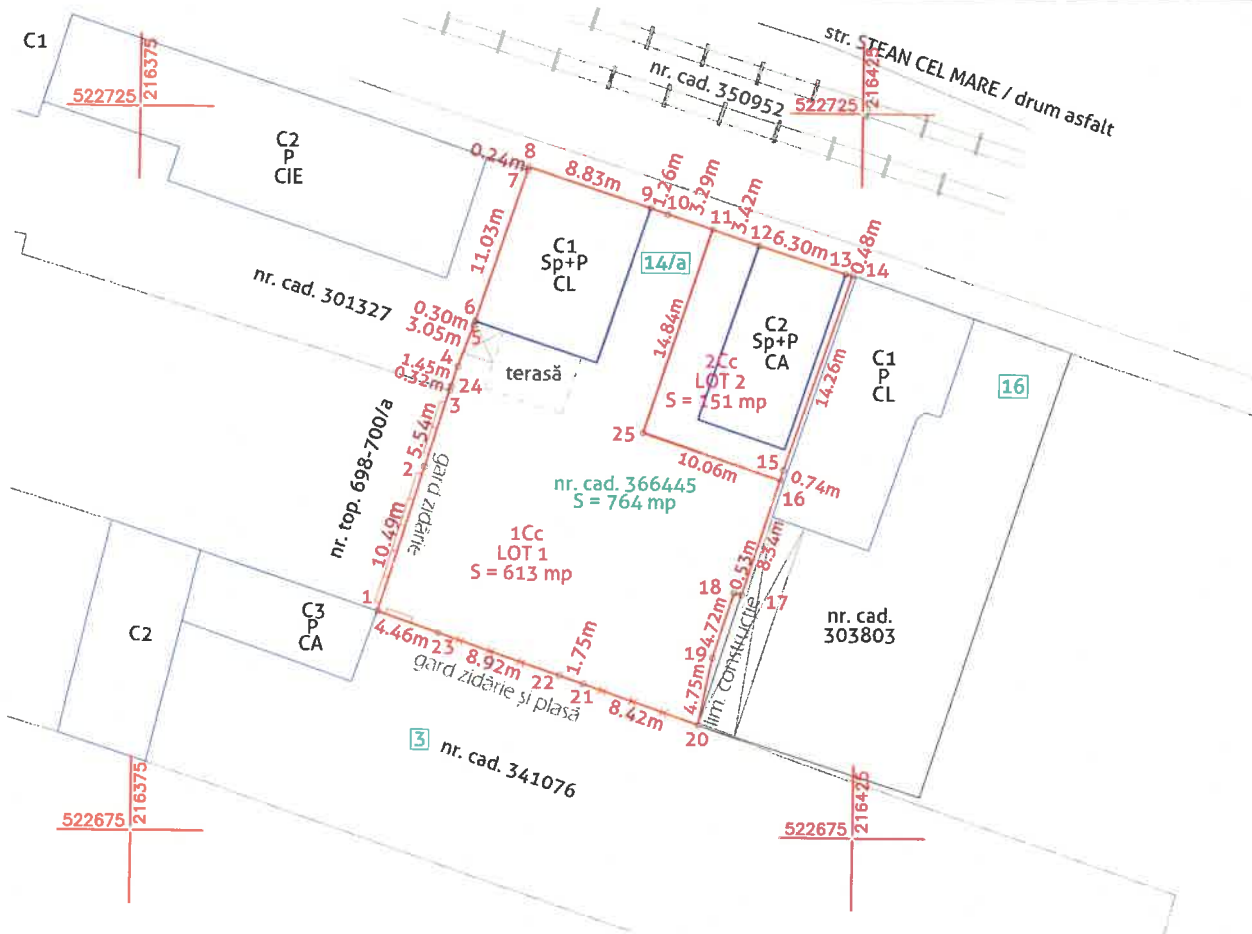

Număr proiect: 291; nota de comanda: 237 din 02.08.2024

TABEL DE MIȘCARE PARCELARĂ PENTRU DEZLIPIRE IMOBIL

Situția actuală (înainte de dezlipire)				Situția viitoare (după de dezlipire)				
Număr cadastral	Suprafața (mp)	Categoria de folosință	descrierea imobilului	Număr cadastral	LOT	Suprafața (mp)	Categoria de folosință	descrierea imobilului
366445	764	Cc	teren împrejmuit cu gard mixt și limită pe construcții	366647	LOT 1	613	Cc	teren împrejmuit cu gard și tim. pe construcții
				366648	LOT 2	151	Cc	teren împrejmuit parțial cu gard și tim. pe construcții
TOTAL	764			TOTAL		764		



SC DIGITAL MAPPING SRL

măsurători topografice + cadastru + GIS
ARAD, Spl. Gen. Gheorghe Magheru, nr. 17, ap. 3;
Mobil 0736 039 849; office@digitalmapping.roConfirm executarea măsurătorilor la teren, corectitudinea întocmirii
documentației cadastrale și corespondența acestora cu realitatea din terenILLE ROBERT-
BOGDANDigitally signed by ILLE
ROBERT-BOGDAN
Date: 2024.08.02 14:02:58
+03'00'

CERTIFICAT DE AUTORIZARE

DIGITAL MAPPING SRL - RO-B-J nr. 2394; ILLE ROBERT BOGDAN - RO-AR-F nr. 0137

INSPECTOR

Confirm introducerea imobilului în baza de date integrată și
atribuirea numărului cadastral

107213/23.09.2024

Adrian
-Filon
Cretiu

PLAN DE AMPLASAMENT ȘI DELIMITARE A IMOBILULUI
scara 1:1000

Апеха 16

Număr cadastral	Suprafața măsurată	Adresa imobilului	
366647	613 mp	str. Stefan cel Mare, nr. 14a, loc. Arad, jud. Arad	
Carte funciară nr.		UAT	ARAD

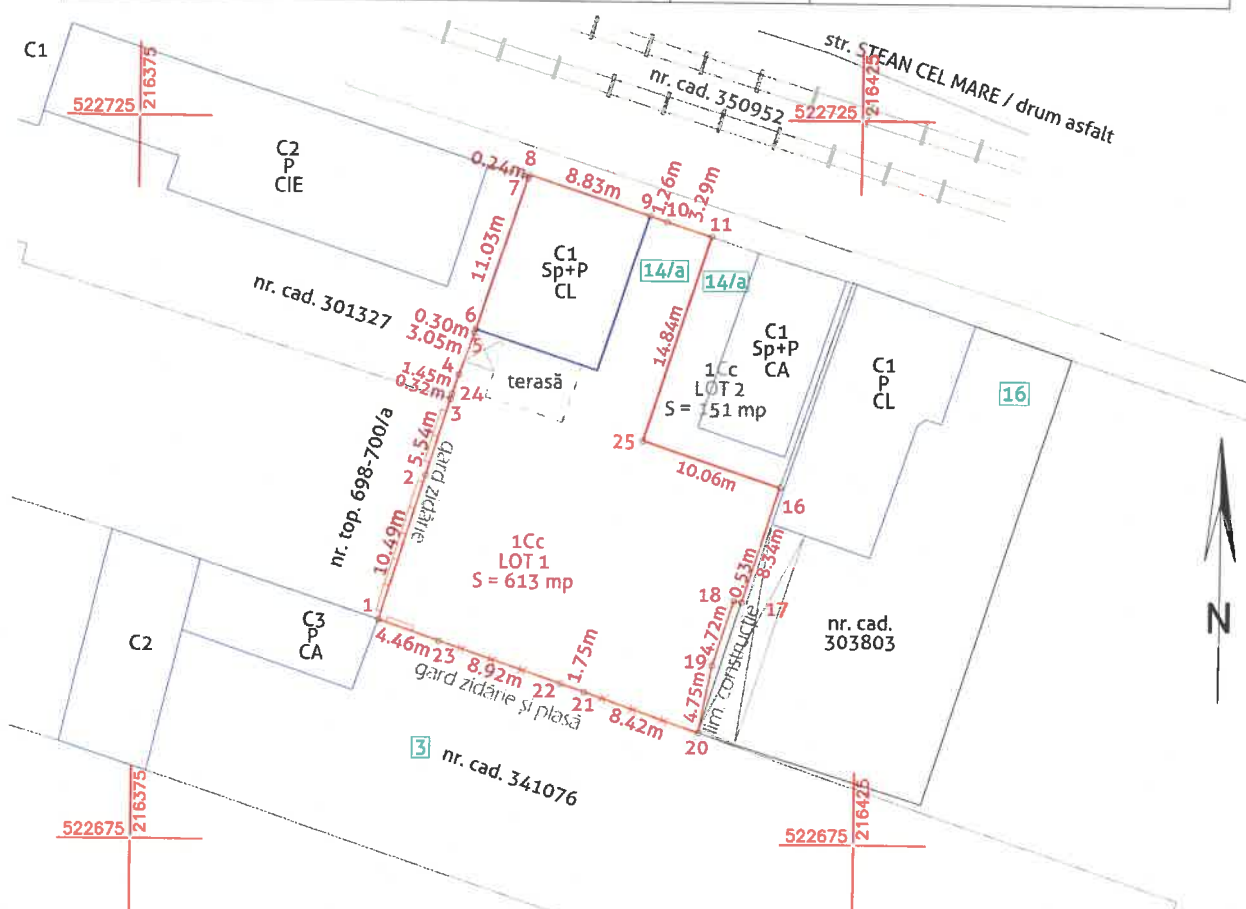

Număr proiect: 291; nota de comanda: 237 din 02.08.2024

A.Date referitoare la teren			
Număr parcellă	Categoria de folosință	Suprafața (mp)	Mențiuni
1	Cc	613	teren împrejmuit parțial cu gard mixt și limită pe construcții
			- LOT 1
TOTAL		613	

B.Date referitoare la construcții			
Cod	Destinație	Suprafața construită la sol (mp)	Mențiuni
C1	CL	99.6	Casă (Sp+P); Scd = 141 mp
TOTAL		99.6	

Suprafața totală măsurată a imobilului = 613 mp
Suprafața din act = 613 mp

**SC DIGITAL MAPPING SRL**

măsurători topografice + cadastru + GIS
ARAD , Spl. Gen. Gheorghe Magheru, nr. 17, ap. 3;
Mobil 0736 039 849; office@digitalmapping.ro

Confirm executarea măsurătorilor la teren,corectitudinea întocmirii documentației cadastrale și corespondența acesteia cu realitatea din teren

ILLE ROBERT-
BOGDAN

Digitally signed by
ILLE ROBERT-BOGDAN
Date: 2024.08.06
12:00:13 +03'00'

CERTIFICAT DE AUTORIZARE

DIGITAL MAPPING SRL - RO-B-J nr. 2394; ILIE ROBERT BOGDAN - RO-AR-F nr. 0137

INSPECTOR

**Confirm introducerea imobilului în baza de date integrată și
atribuirea numărului cadastral**

Adrian-
Filon
Cretiu

Semnat digital de Adrian-Filon Cretiu
DN: c=RO, o=Oficiul de Cadastru si Publicitate Imobiliara, cn=Adrian-Filon Cretiu, serialNumber=1999, st=ARAD, givenName=Adrian-Filon, sn=Cretiu
Data: 2024.09.24 09:18:20 +01'00'

semnătură electronică

*În situația în care există nr. cadastrale pentru imobilele vecine, în locul numelui vecinului se va trece nr. cadastralier în lipsa nr. cadastral, numărul topografic sau nr. administrativ. Suprafețele se rotunjesc la metru pătrat

Număr cadastral	Suprafața măsurată	Adresa imobilului
366648	151 mp	str. Stefan cel Mare, nr. 14a, loc. Arad, jud. Arad
Carte funciară nr.	UAT	ARAD

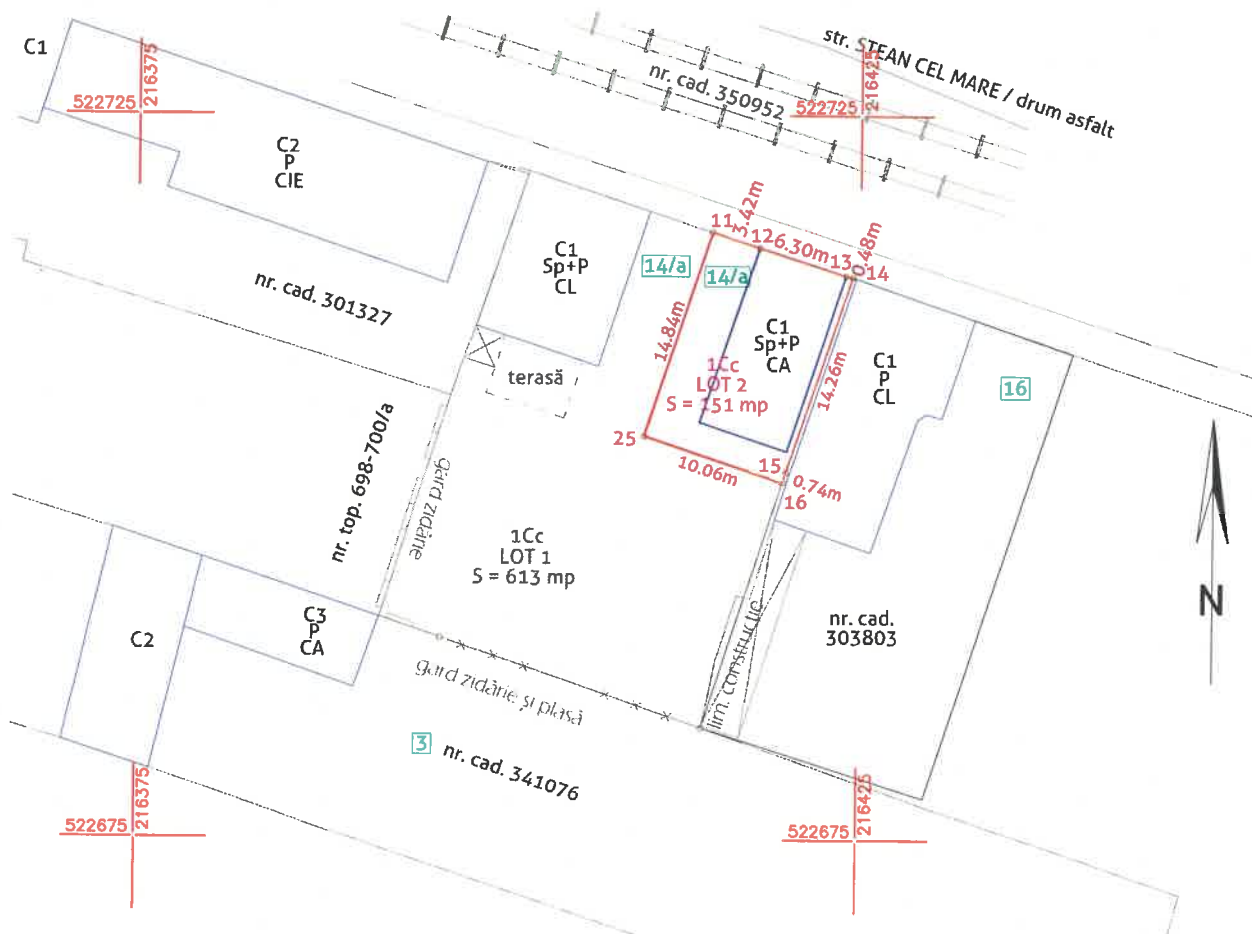

Număr proiect: 291; nota de comanda: 237 din 02.08.2024

A. Date referitoare la teren			
Număr parcelă	Categoria de folosință	Suprafața (mp)	Mențiuni
1	Cc	151	teren împrejmuit parțial cu gard și limită pe construcții - LOT 2
TOTAL		151	

B. Date referitoare la construcții			
Cod	Destinație	Suprafața construită la sol (mp)	Mențiuni
C1	CA	80.8	Anexă (Sp+P); Anul construcției: 1991; Scd = 142 mp
TOTAL		80.8	

Suprafața totală măsurată a imobilului = 151 mp

Suprafața din act = 151 mp



SC DIGITAL MAPPING SRL
măsurători topografice + cadastru + GIS
ARAD, Spl. Gen. Gheorghe Magheru, nr. 17, ap. 3;
Mobil 0736 039 849; office@digitalmapping.ro

Confirm executarea măsurătorilor la teren, corectitudinea întocmirii
documentației cadastrale și corespondența acestora cu realitatea din teren

**ILLE ROBERT-
BOGDAN**

Digitally signed by ILLE
ROBERT-BOGDAN
Date: 2024.08.02
14:03:18 +03'00'

CERTIFICAT DE AUTORIZARE

DIGITAL MAPPING SRL - RO-B-3 nr. 2394; ILLE ROBERT BOGDAN - RO-AR-F nr. 0137

INSPECTOR

Confirm introducerea imobilului în baza de date integrată și
atribuirea numărului cadastral

107213/23.09.2024

**Adrian
-Filon
Cretiu**

semnătură electronică



* În situația în care există nr. cadastrale pentru imobilele vecine, în locul numelui vecinului se va trece nr. cadastral iar în lipsa nr. cadastral, numărul topografic sau nr. administrativ. Suprafețele se rotunjesc la metru pătrat