2. IDENTIFICARE AMPLASAMENT INVESTITIE - SUPORT EXTRAS " Imobile eTerra - Public - Geoportal ANCPI"

1.IDENTIFICARE AMPLASAMENT INVESTITIE - SUPORT PLANSA REGLEMENTARI AFERENTA PUG MUN. ARAD

NOTE / OBSERVATII: ACEST DOCUMENT ARE CA AUTOR "S.C. EUROPROIECT S.R.L." SI POATE FI FOLOSIT IN EXCLUSIVITATE NUMAI IN SCOPUL IN CARE ESTE FURNIZAT, CONFORM PREVEDERILOR CONTRACTUALE, SI NU POATE FI REPRODUS, IMPRUMUTAT SAU INTREBUINTAT, INTEGRAL SAU PARTIAL, DIRECT SAU INDIRECT, IN ALT SCOP, FARA PERMISIUNEA PREALABILA A "S.C. EUROPROIECT S.R.L." ACORDATA LEGAL, IN SCRIS.

VERIFICATORI/ EXPERTI:		SEMNATURA:	CERINTA:	REFERAT/EXPERTIZ - NR./DATA:	
EUROPROIECT CONSULTANTA & PROIECTARE TARGOVISTE, DAMBOVITA, I. C. BRATIANU, NR. 9, BL. 159				Beneficiar: **Municipiul Arad** Amplasament: **Jud. Arad , Mun. Arad, B-dul Dragalina, C.F. Nr. 354428**	NR. PR.: 141/2022
SPECIFICATIE:	NUME:	SEMNATURA:	SCARA: Grafica	Titlul proiectului: **REABILITARE PARC "ZSOLT TOROK"**	FAZA: D.A.L.I.
COORDONATOR PROIECT	Arh. DOINA PETRESCU				
PROIECTAT:	Arh. Diculescu Bian		DATA: 2022	Titlu plansa: **PLAN DE INCADRARE IN ZONA**	PL. NR.: A 01
DESENAT:	Arh. Nacea Radu				

CAMERA ARHITECTILOR DIN ROMANIA 6243
EUROPROIECT S.R.L. TARGOVISTE - DAMBOVITA

SUPRAFETE SI COEFICIENTI URB. EXISTENTI:

S teren = 18.588 mp
S constructii = aprox. 37.68
S locuri joaca/relaxare/activitati = 1172.90 mp
S accese/rampe/ platforme = 135.33 mp
S spatii verzi = 12393.46 mp
S alei si suprafete pavate = 4848.63
POT existent = 0.20
CUT existent = 0.002

ORDINUL ARHITECTILOR DIN ROMÂNIA 6243
Ana-Bianca-Elena DICULESCU

LEGENDA:

- Accese existente
- Alei pavate existente
- Spatii amenajte (Locuri de joaca, Hinte, Gropi cu nisip)
- Spatii verzi existente

NOTE / OBSERVATII: ACEST DOCUMENT ARE CA AUTOR "S.C. EUROPROIECT S.R.L." SI POATE FI FOLOSIT IN EXCLUSIVITATE NUMAI IN SCOPUL IN CARE ESTE FURNIZAT, CONFORM PREVEDERILOR CONTRACTUALE, SI NU POATE FI REPRODUS, IMPRUMUTAT SAU INTREBUINTAT, INTEGRAL SAU PARTIAL, DIRECT SAU INDIRECT, IN ALT SCOP, FARA PERMISIUNEA PREALABILA A "S.C. EUROPROIECT S.R.L." ACORDATA LEGAL, IN SCRIS.

VERIFICATORI/ EXPERTI:		SEMNATURA:	CERINTA:	REFERAT/EXPERTIZ - NR./DATA:

EUROPROIECT
CONSULTANTA & PROIECTARE
TARGOVISTE, DAMBOVITA, I. C. BRATIANU, NR. 9, BL. 159

Beneficiar: **Municipiul Arad**

Amplasament: **Jud. Arad , Mun. Arad, B-dul Dragalina, C.F. Nr. 354428**

NR. PR.: 141/2022

SPECIFICATIE:	NUME:	SEMNATURA:	SCARA: 1:500
SEF. PROIECT:	Arh. BIANCA DICULESCU		
PROIECTAT:	Arh. BIANCA DICULESCU		DATA: 2022
DESENAT:	Arh. NACEA RADU		

Titlul proiectului: **REABILITARE PARC "ZSOLT TOROK"**

FAZA: D.A.L.I.

Titlu plansa: **PLAN SITUATIE - EXISTENT**

PL. NR.: A 02

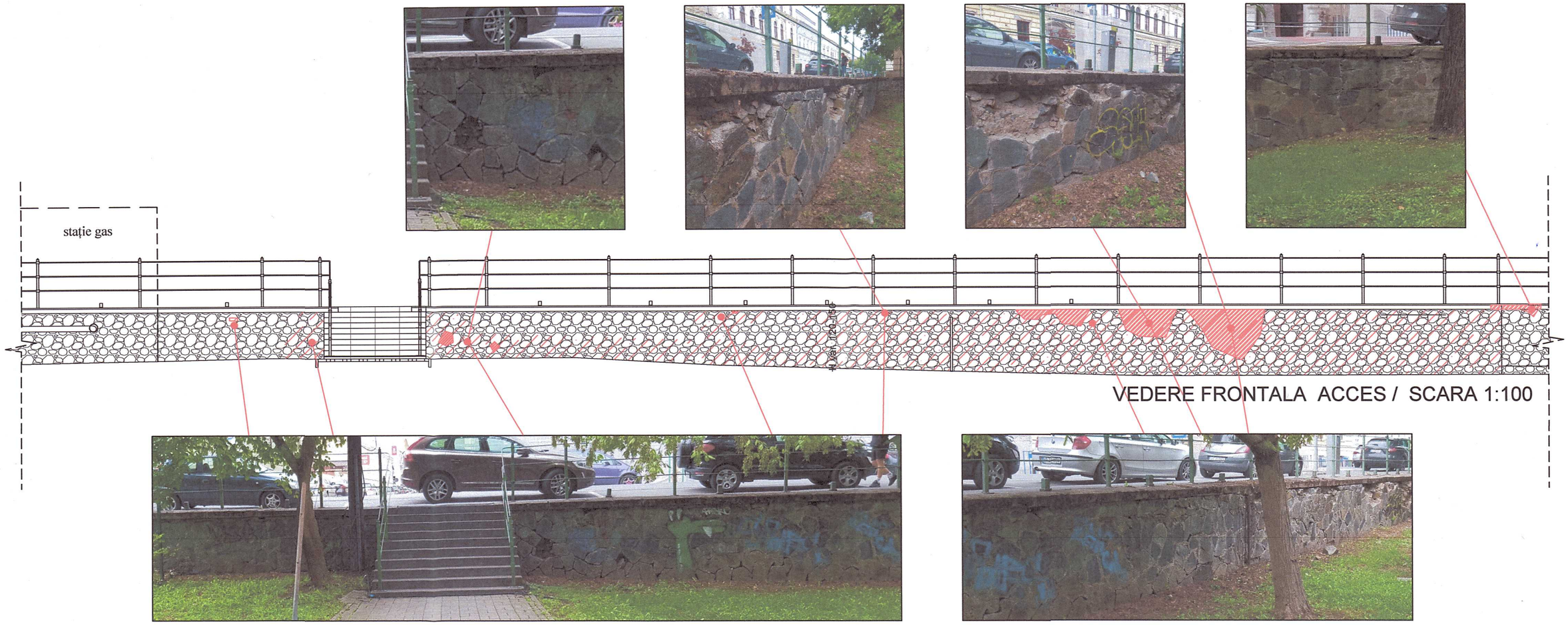

VEDERE FRONTALA ACCES / SCARA 1:100

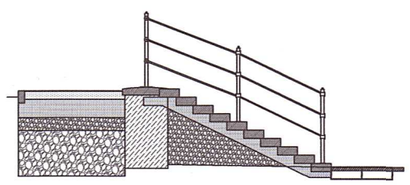

SECTIUNE / SCARA 1:100

VEDERI ACCES / SCARA 1 : 100

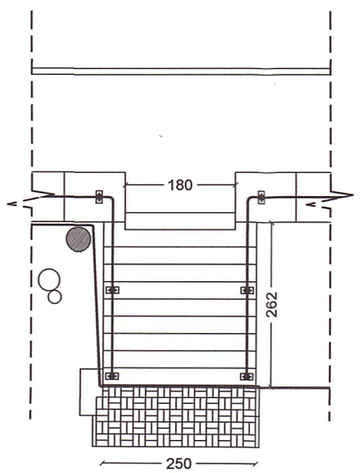

PLAN / SCARA 1:100

ROMÂNIA * MINISTERUL CULTURII * Arh. Doina PETRESCU SPECIALIST Nr. 190

ORDINUL ARHITECTILOR DIN ROMÂNIA 6243

ROMÂNIA EUROPROIECT S.R.L. TÂRGOVIȘTE

NOTE / OBSERVATII: ACEST DOCUMENT ARE CA AUTOR "S.C. EUROPROIECT S.R.L." SI POATE FI FOLOSIT IN EXCLUSIVITATE NUMAI IN SCOPUL IN CARE ESTE FURNIZAT, CONFORM PREVEDERILOR CONTRACTUALE, SI NU POATE FI REPRODUS, IMPRUMUTAT SAU INTREBUINTAT, INTEGRAL SAU PARTIAL, DIRECT SAU INDIRECT, IN ALT SCOP, FARA PERMISIUNEA PREALABILA A "S.C. EUROPROIECT S.R.L." ACORDATA LEGAL, IN SCRIS.

VERIFICATORI/ EXPERTI:		SEMNATURA:	CERINTA:	REFERAT/EXPERTIZ - NR./DATA:	
	EUROPROIECT CONSULTANTA & PROIECTARE TARGOVISTE, DAMBOVITA, I. C. BRATIANU, NR. 9, BL. 159			Beneficiar: **Municipiul Arad**	NR. PR.: 141/2022
				Amplasament: **Jud. Arad , Mun. Arad, B-dul Dragalina, C.F. Nr. 354428**	
SPECIFICATIE:	NUME:	SEMNATURA:	SCARA: 1:100	Titlul proiectului: **REABILITARE PARC "ZSOLT TOROK"**	FAZA: D.A.L.I.
COORDONATOR PROIECT	Arh. DOINA PETRESCU				
SEF. PROIECT:	Arh. BIANCA DICULESCU		DATA: 2022	Titlu plansa: **RELEVEU - ACCES 1 PARC (PRINCIPAL)**	PL. NR.: A 03.1.
DESENAT:	Arh. RADU NACEA				

VEDERE FRONTALA ACCES / SCARA 1:100

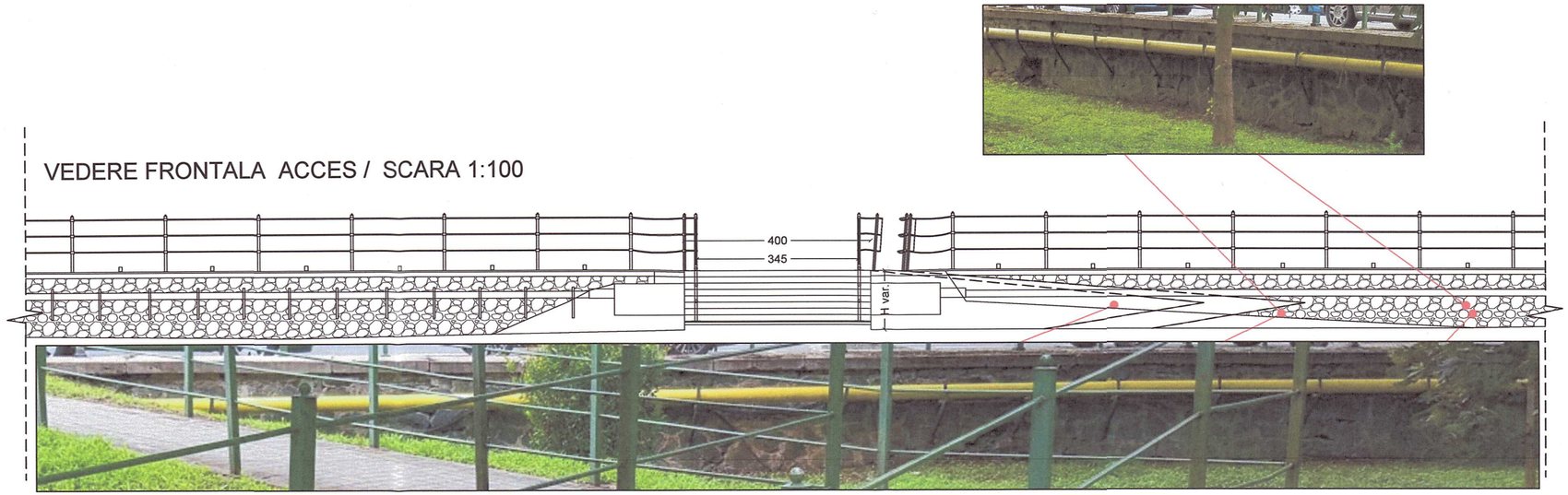

PLAN / SCARA 1:100

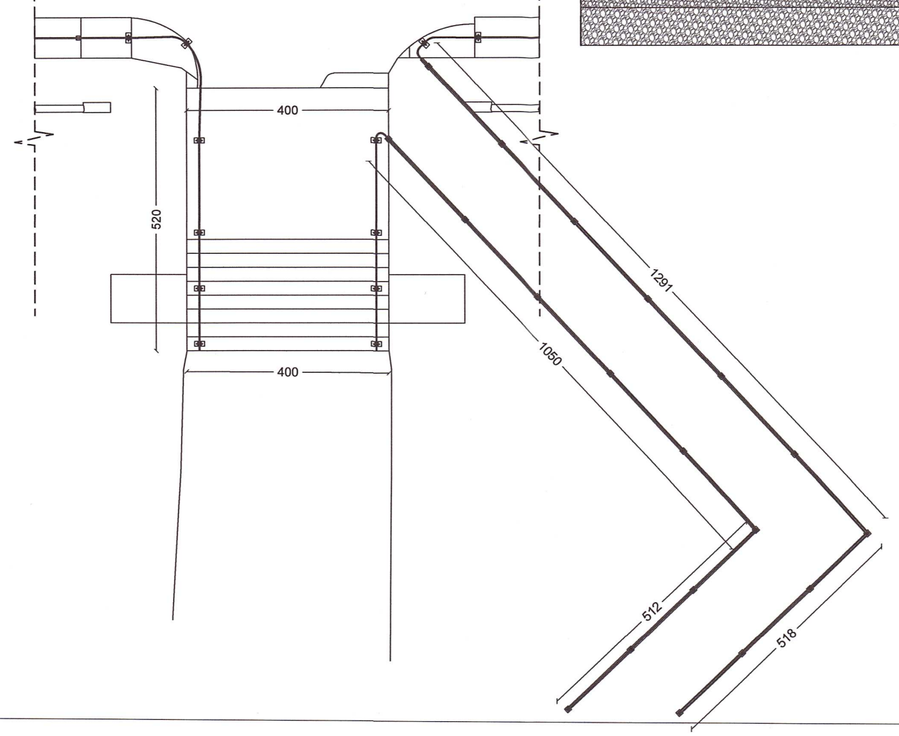

SECTIUNE / SCARA 1:100

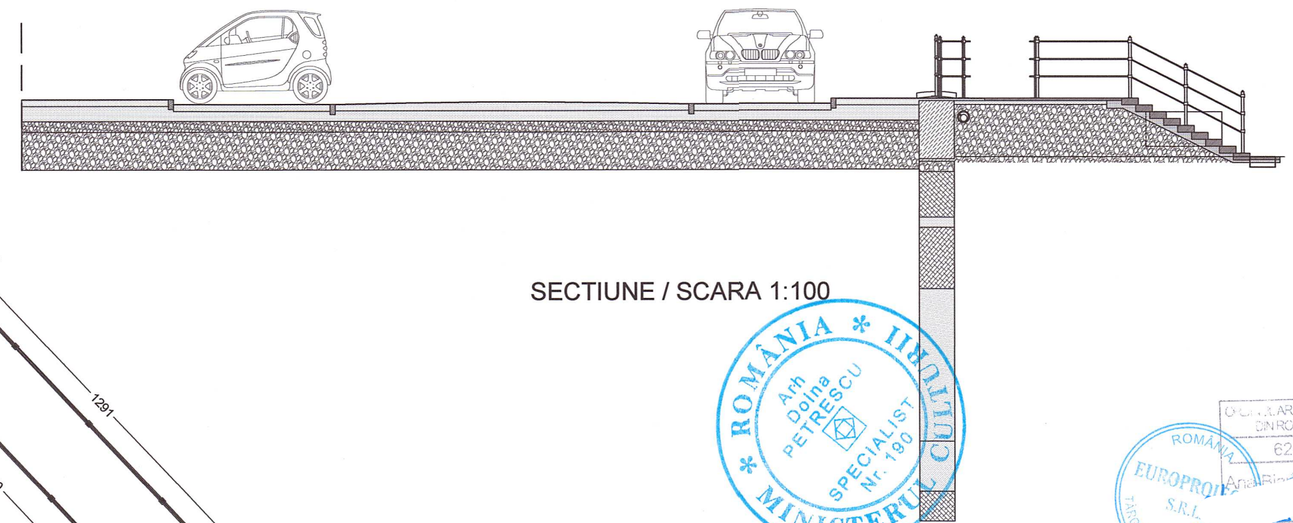

ROMÂNIA * MINISTERUL CULTURII * Arh. Doina PETRESCU SPECIALIST Nr. 190

ORDINUL ARHITECTILOR DIN ROMÂNIA 6243

ROMÂNIA EUROPROIECT S.R.L. TARGOVISTE

NOTE / OBSERVATII: ACEST DOCUMENT ARE CA AUTOR "S.C. EUROPROIECT S.R.L." SI POATE FI FOLOSIT IN EXCLUSIVITATE NUMAI IN SCOPUL IN CARE ESTE FURNIZAT, CONFORM PREVEDERILOR CONTRACTUALE, SI NU POATE FI REPRODUS, IMPRUMUTAT SAU INTREBUINTAT, INTEGRAL SAU PARTIAL, DIRECT SAU INDIRECT, IN ALT SCOP, FARA PERMISIUNEA PREALABILA A "S.C. EUROPROIECT S.R.L." ACORDATA LEGAL, IN SCRIS.

VERIFICATORI/ EXPERTI:		SEMNATURA:	CERINTA:	REFERAT/EXPERTIZ - NR./DATA:	
EUROPROIECT CONSULTANTA & PROIECTARE TARGOVISTE, DAMBOVITA, I. C. BRATIANU, NR. 9, BL. 159				Beneficiar: **Municipiul Arad** Amplasament: **Jud. Arad , Mun. Arad, B-dul Dragalina, C.F. Nr. 354428**	NR. PR.: 141/2022
SPECIFICATIE:	NUME:	SEMNATURA:	SCARA: 1:100	Titlul proiectului: **REABILITARE PARC "ZSOLT TOROK"**	FAZA: D.A.L.I.
COORDONATOR PROIECT	Arh. DOINA PETRESCU				
SEF. PROIECT:	Arh. BIANCA DICULESCU		DATA: 2022	Titlu plansa: **RELEVEU - ACCES 2 PARC**	PL. NR.: A 03.2.
DESENAT:	Arh. RADU NACEA				

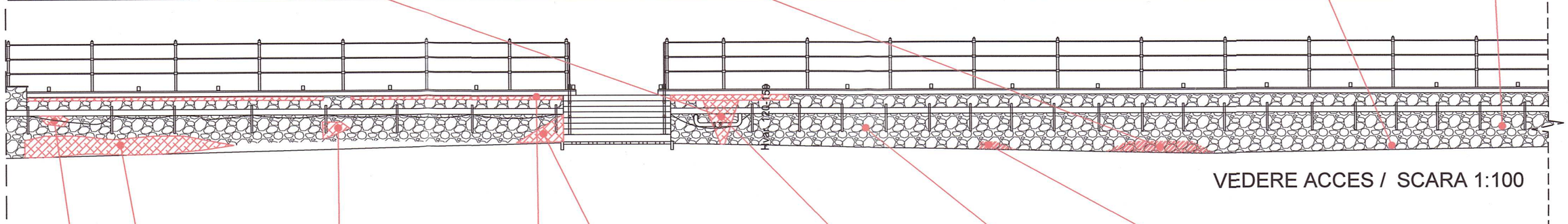

VEDERE ACCES / SCARA 1:100

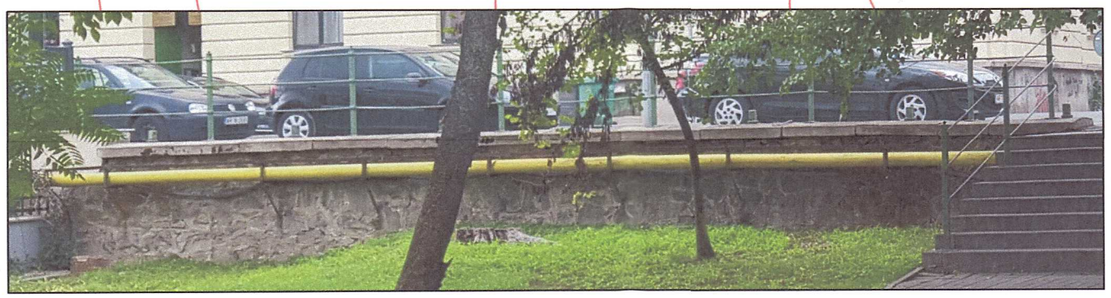

PLAN / SCARA 1:100

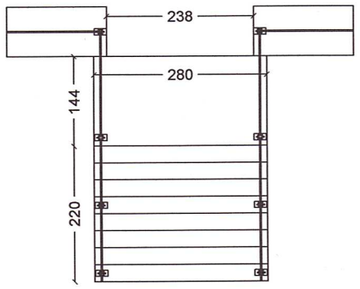

SECTIUNE / SCARA 1:100

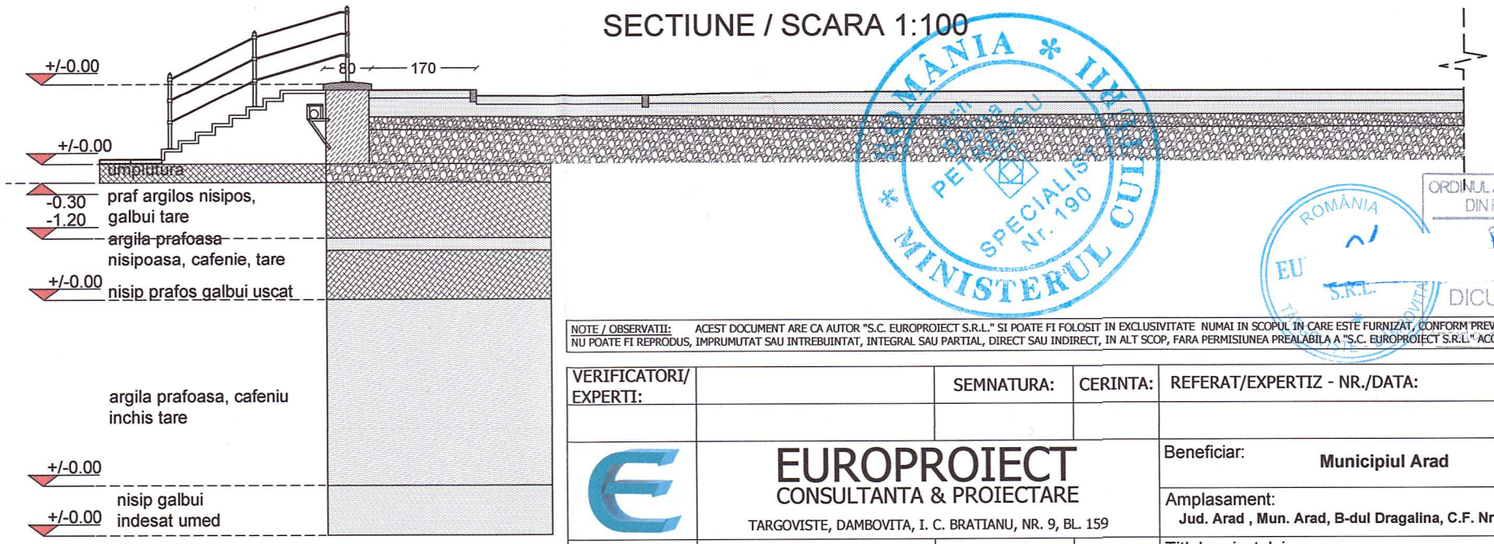

ROMÂNIA * MINISTERUL CULTURII * PETRESCU DOINA SPECIALIST Nr. 190

ORDINUL ARHITECTILOR DIN ROMÂNIA 8243 DICULESCU

NOTE / OBSERVATII: ACEST DOCUMENT ARE CA AUTOR "S.C. EUROPROIECT S.R.L." SI POATE FI FOLOSIT IN EXCLUSIVITATE NUMAI IN SCOPUL IN CARE ESTE FURNIZAT, CONFORM PREVEDERILOR CONTRACTUALE, SI NU POATE FI REPRODUS, IMPRUMUTAT SAU INTREBUINTAT, INTEGRAL SAU PARTIAL, DIRECT SAU INDIRECT, IN ALT SCOP, FARA PERMISIUNEA PREALABILA A "S.C. EUROPROIECT S.R.L." ACORDATA LEGAL, IN SCRIS.

VERIFICATORI/ EXPERTI:		SEMNATURA:	CERINTA:	REFERAT/EXPERTIZ - NR./DATA:

EUROPROIECT CONSULTANTA & PROIECTARE TARGOVISTE, DAMBOVITA, I. C. BRATIANU, NR. 9, BL. 159			Beneficiar: **Municipiul Arad**	NR. PR.: 141/2022
			Amplasament: **Jud. Arad , Mun. Arad, B-dul Dragalina, C.F. Nr. 354428**	
SPECIFICATIE:	NUME:	SEMNATURA:	Titlul proiectului: **REABILITARE PARC "ZSOLT TOROK"**	FAZA: D.A.L.I.
COORDONATOR PROIECT	Arh. DOINA PETRESCU		1:100	
SEF. PROIECT:	Arh. BIANCA DICULESCU		DATA: 2022	Titlu plansa: **RELEVEU - ACCES 3 PARC**	PL. NR.: A 03.3.
DESENAT:	Arh. RADU NACEA			

1. ZID SPRIJIN LA SUD DE ACCES+RAMPA DIZABILITATI

2. ZID SPRIJIN LA NORD DE ACCES+RAMPA DIZABILITATI

ROMÂNIA MINISTERUL CULTURII
Doina PETRESCU
SPECIALIST Nr. 190

ROMÂNIA EUROPROIECT TÂRGOVIȘTE
ORDINUL ARHITECȚILOR DIN ROMÂNIA 6243

NOTE / OBSERVATII: ACEST DOCUMENT ARE CA AUTOR "S.C. EUROPROIECT S.R.L." SI POATE FI FOLOSIT IN EXCLUSIVITATE NUMAI IN SCOPUL IN CARE ESTE FURNIZAT, CONFORM PREVEDERILOR CONTRACTUALE, SI NU POATE FI REPRODUS, IMPRUMUTAT SAU INTREBUINTAT, INTEGRAL SAU PARTIAL, DIRECT SAU INDIRECT, IN ALT SCOP, FARA PERMISIUNEA PREALABILA A "S.C. EUROPROIECT S.R.L." ACORDATA LEGAL, IN SCRIS.

VERIFICATORI/ EXPERTI:		SEMNATURA:	CERINTA:	REFERAT/EXPERTIZ - NR./DATA:	
EUROPROIECT CONSULTANTA & PROIECTARE TARGOVISTE, DAMBOVITA, I. C. BRATIANU, NR. 9, BL. 159				Beneficiar: **Municipiul Arad** Amplasament: **Jud. Arad , Mun. Arad, B-dul Dragalina, C.F. Nr. 354428**	NR. PR.: 141/2022
SPECIFICATIE:	NUME:	SEMNATURA:	SCARA: 1:100	Titlul proiectului: **REABILITARE PARC "ZSOLT TOROK"**	FAZA: D.A.L.I.
COORDONATOR PROIECT	Arh. DOINA PETRESCU				
SEF. PROIECT:	Arh. BIANCA DICULESCU		DATA: 2022	Titlu plansa: **RELEVEU - VEDERI ZID SPRIJIN**	PL. NR.: A 03.4.
DESENAT:	Arh. RADU NACEA				

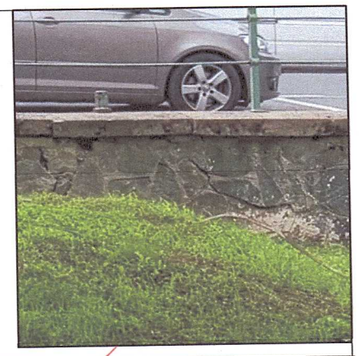

VEDERE FRONTALA ACCES / SCARA 1:100

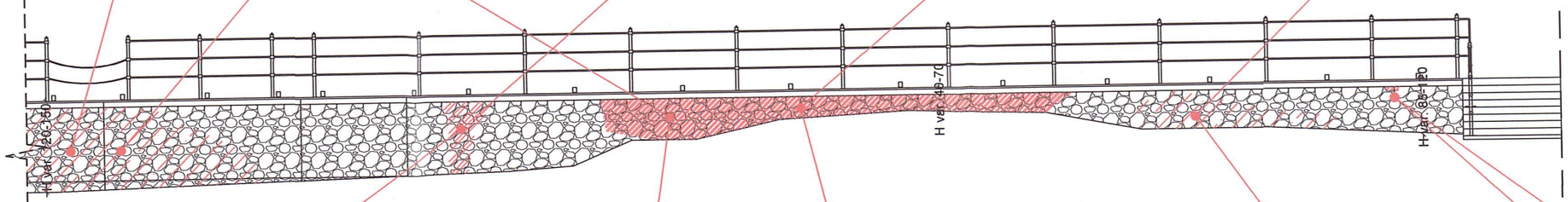

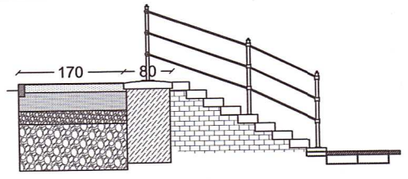

VEDERE ACCES/SCARA 1:100

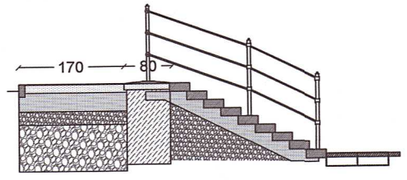

SECTIUNE ACCES/SCARA 1:100

PLAN / SCARA 1:100

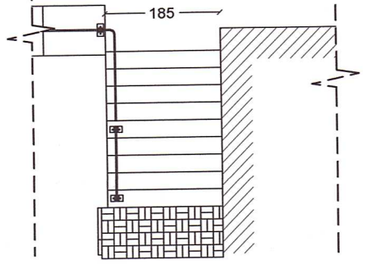

NOTE / OBSERVATII: ACEST DOCUMENT ARE CA AUTOR "S.C. EUROPROIECT S.R.L." SI POATE FI FOLOSIT IN EXCLUSIVITATE NUMAI IN SCOPUL IN CARE ESTE FURNIZAT, CONFORM PREVEDERILOR CONTRACTUALE, SI NU POATE FI REPRODUS, IMPRUMUTAT SAU INTREBUINTAT, INTEGRAL SAU PARTIAL, DIRECT SAU INDIRECT, IN ALT SCOP, FARA PERMISIUNEA PREALABILA A "S.C. EUROPROIECT S.R.L." ACORDATA LEGAL, IN SCRIS.

VERIFICATORI/ EXPERTI:		SEMNATURA:	CERINTA:	REFERAT/EXPERTIZ - NR./DATA:
EUROPROIECT CONSULTANTA & PROIECTARE TARGOVISTE, DAMBOVITA, I. C. BRATIANU, NR. 9, BL. 159			Beneficiar: **Municipiul Arad** Amplasament: **Jud. Arad , Mun. Arad, B-dul Dragalina, C.F. Nr. 354428**	NR. PR.: 141/2022
SPECIFICATIE:	NUME:	SEMNATURA:	SCARA: 1:100	Titlul proiectului: **REABILITARE PARC "ZSOLT TOROK"**	FAZA: D.A.L.I.
COORDONATOR PROIECT	Arh. DOINA PETRESCU				
SEF. PROIECT:	Arh. BIANCA DIC[illegible]		DATA: 2022	Titlu plansa: **RELEVEU - VEDERE ZID SPRE ACCES 4 PARC**	PL. NR.: A 03.5.
DESENAT:	Arh [illegible]				

ORDINUL ARHITECTILOR DIN ROMANIA 6243 EUROPROIECT

MINISTERUL CULTURII SPECIALIST Nr. 190

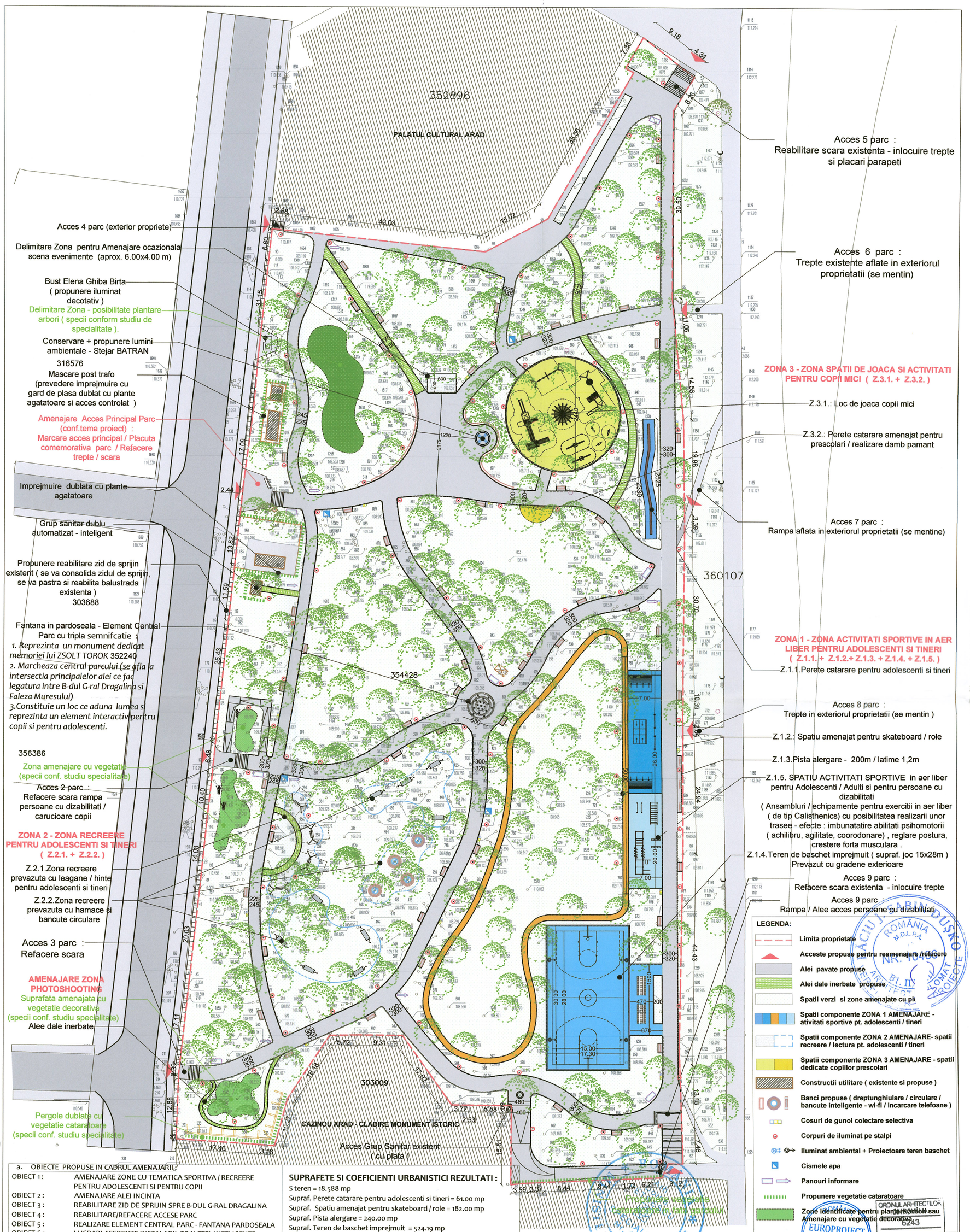

a. OBIECTE PROPUSE IN CADRUL AMENAJARII :

OBIECT 1 :	AMENAJARE ZONE CU TEMATICA SPORTIVA / RECREERE PENTRU ADOLESCENTI SI PENTRU COPII
OBIECT 2 :	AMENAJARE ALEI INCINTA
OBIECT 3 :	REABILITARE ZID DE SPRIJIN SPRE B-DUL G-RAL DRAGALINA
OBIECT 4 :	REABILITARE/REFACERE ACCESE PARC
OBIECT 5 :	REALIZARE ELEMENT CENTRAL PARC - FANTANA PARDOSEALA
OBIECT 6 :	LUCRARI AFERENTE INSTALARII TOALETEI INTELIGENTE
OBIECT 7 :	IMPREJMUIRI PARTIALE SI PERGOLE DECORATIVE
OBIECT 8 :	RETELE PARC (Alimentare cu apa / Canalizare / Energie electrica / Telecomunicatii / Instalatii CCTV) .

b. ECHIPAMENTE SI DOTARI SPECIFICE FUNCTIUNILOR PROPUSE :

1.Dotari aferente ZONELOR CU TEMATICA SPORTIVA / RECREERE TINERI SI COPII
1.1.Dotari aferente Zonelor de activitati sportive pentru tineri / adolescenti ;
1.2.Dotari aferente Zonelor de recreere pentru tineri / adolescenti ;
1.3.Dotari aferente Spatiilor destinate copiilor (loc de joaca + perete catarare)
2.Mobilier urban
3.Dotari utilitare
6.Utilaje

c. INTERVENTII DE REABILITARE PEISAGERA A PARCULUI :

Interventii de toaletare, defrisare , plantare arbori si vegetatie decorativa - conform studiului de specialitate.

d. SERVICII DE INFORMARE PE BAZA DE QR CODE .

SUPRAFETE SI COEFICIENTI URBANISTICI REZULTATI :

S teren = 18.588 mp
Supraf. Perete catarare pentru adolescenti si tineri = 61.00 mp
Supraf. Spatiu amenajat pentru skateboard / role = 182.00 mp
Supraf. Pista alergare = 240.00 mp
Supraf. Teren de baschet imprejmuit = 524.19 mp
Supraf. SPATIU ACTIVITATI SPORTIVE Adolescenti / Tineri = 140.00 mp
Supraf. Spatiu recreere cu hinte (cu pietris) = aprox. 94.00 mp
Supraf. Loc de joaca copii mici = 467.59 mp
Supraf. Perete catarare amenajat pentru prescolari = 21.25 mp
Supraf. Construita constructii utilitare = aprox.48 mp
Supraf. Accese amenajate = 197.73 mp
Supraf. Spatii verzi = aprox. 12841.37 mp
Supraf. Alei inerbate = 198.95 mp
Supraf. Fanatana centrala = 26.42 mp
Supraf. Alei pietonale si platforme banci = 3545.50 mp
POT rezultat = 0.26 / CUT rezultat = 0.0026

Nota:
Suprafetele si Coeficientii urbansitici rezultati la faza de DALI sunt cu caracter orientativ, acestia putand suferi mici modificari la faze ulterioare de proiectare .

NOTE / OBSERVATII: ACEST DOCUMENT ARE CA AUTOR S.C. EUROPROIECT S.R.L." SI POATE FI FOLOSIT IN EXCLUSIVITATE NUMAI IN SCOPUL PRESTIGIUL FURNIZAT, CONFORM PREVEDERILOR CONTRACTUALE, SI NU POATE FI REPRODUS, IMPRUMUTAT SAU INTREBUINTAT, INTEGRAL SAU PARTIAL, DIRECT SAU INDIRECT, IN ALT SCOP, FARA PERMISIUNEA PREALABILA A "S.C. EUROPROIECT S.R.L." ACORDATA LEGAL, IN SCRIS.
A-fect cu drept de autor

VERIFICATORI/ EXPERTI:		SEMNATURA:	CERINTA:	REFERAT/EXPERTIZ - NR./DATA:	
EUROPROIECT CONSULTANTA & PROIECTARE TARGOVISTE, DAMBOVITA, I. C. BRATIANU, NR. 9, BL. 159				Beneficiar: Municipiul Arad Amplasament: Jud. Arad , Mun. Arad, B-dul Dragalina, C.F. Nr. 354428	NR. PR.: 141/2022
SPECIFICATIE:	NUME:	SEMNATURA:	SCARA: 1:500	Titlul proiectului: REABILITARE PARC "ZSOLT TOROK"	FAZA: D.A.L.I.
COORDONATOR PROIECT	Arh. DOINA PETRESCU				
SEF PROIECT:	Arh. BIANCA DICULESCU		DATA: 2022	Titlu plansa: PROPUNERE PLAN SITUATIE - AMENAJARE PARC	PL. NR.: A 04
DESENAT:	Arh. NACEA RADU				

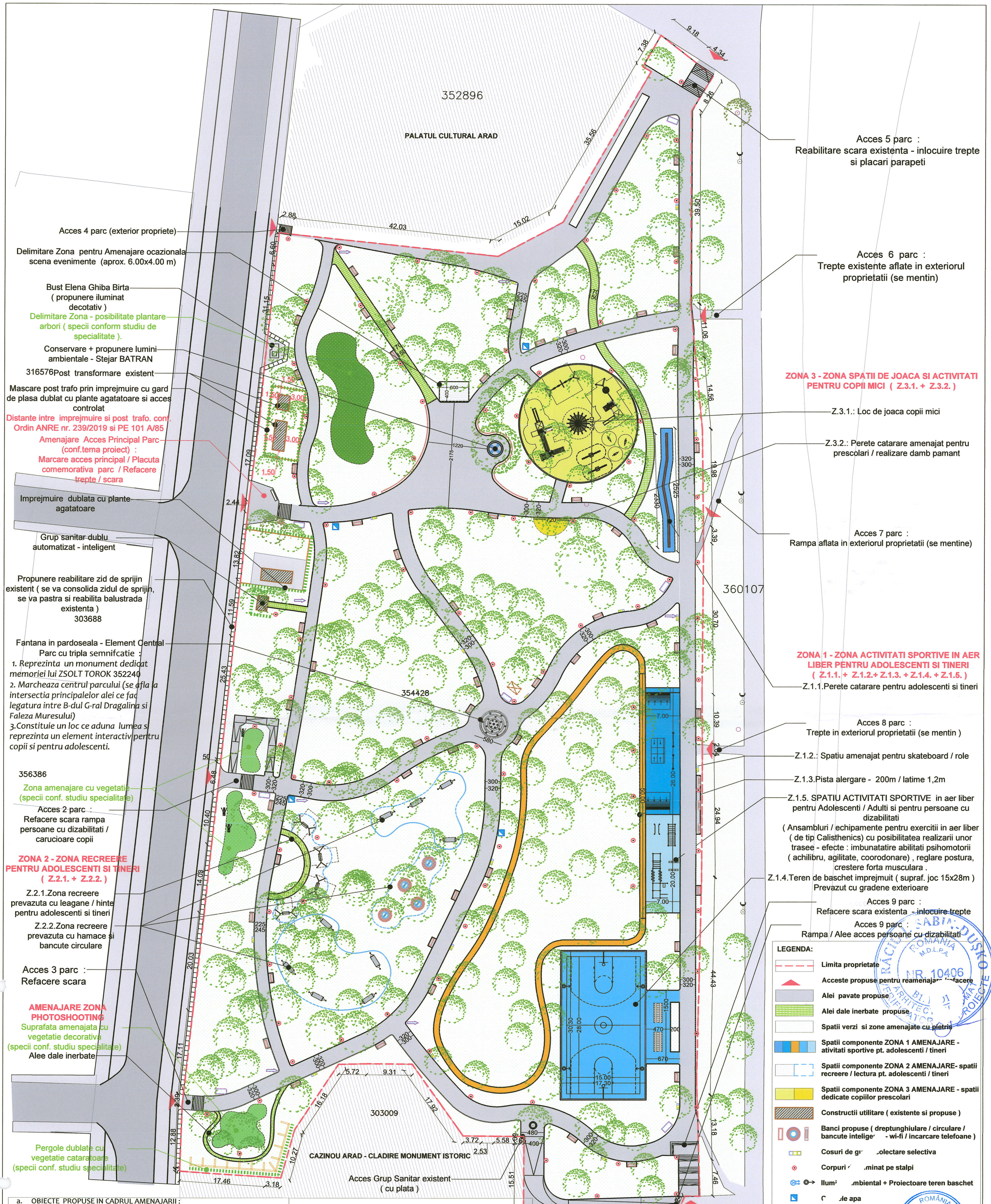

a. OBIECTE PROPUSE IN CADRUL AMENAJARII :

OBIECT 1 :	AMENAJARE ZONE CU TEMATICA SPORTIVA / RECREERE PENTRU ADOLESCENTI SI PENTRU COPII
OBIECT 2 :	AMENAJARE ALEI INCINTA
OBIECT 3 :	REABILITARE ZID DE SPRIJIN SPRE B-DUL G-RAL DRAGALINA
OBIECT 4 :	REABILITARE/REFACERE ACCESE PARC
OBIECT 5 :	REALIZARE ELEMENT CENTRAL PARC - FANTANA PARDOSEALA
OBIECT 6 :	LUCRARI AFERENTE INSTALARII TOALETEI INTELIGENTE
OBIECT 7 :	IMPREJMUIRI PARTIALE SI PERGOLE DECORATIVE
OBIECT 8 :	RETELE PARC (Alimentare cu apa / Canalizare / Energie electrica / Telecomunicatii / Instalatii CCTV) .

b. ECHIPAMENTE SI DOTARI SPECIFICE FUNCTIUNILOR PROPUSE :

1.Dotari aferente ZONELOR CU TEMATICA SPORTIVA / RECREERE TINERI SI COPII
1.1.Dotari aferente Zonelor de activitati sportive pentru tineri / adolescenti ;
1.2.Dotari aferente Zonelor de recreere pentru tineri / adolescenti ;
1.3.Dotari aferente Spatiilor destinate copiilor (loc de joaca + perete catarare)
2.Mobilier urban
3.Dotari utilitare
6.Utilaje

c. INTERVENTII DE REABILITARE PEISAGERA A PARCULUI :

Interventii de toaletare, defrisare , plantare arbori si vegetatie decorativa - conform studiului de specialitate.

d. SERVICII DE INFORMARE PE BAZA DE QR CODE .

SUPRAFETE SI COEFICIENTI URBANISTICI REZULTATI :

S teren = 18.588 mp
Supraf. Perete catarare pentru adolescenti si tineri = 61.00 mp
Supraf. Spatiu amenajat pentru skateboard / role = 182.00 mp
Supraf. Pista alergare = 240.00 mp
Supraf. Teren de baschet imprejmuit = 524.19 mp
Supraf. SPATIU ACTIVITATI SPORTIVE Adolescenti / Tineri = 140.00 mp
Supraf. Spatiu recreere cu hinte (cu pietris) = aprox. 94.00 mp
Supraf. Loc de joaca copii mici = 467.59 mp
Supraf. Perete catarare amenajat pentru prescolari = 21.25 mp
Supraf. Construita constructii utilitare = aprox.48 mp
Supraf. Accese amenajate = 197.73 mp
Supraf. Spatii verzi = aprox. 12841.37 mp
Supraf. Alei inerbate = 198.95 mp
Supraf. Fanatana centrala = 26.42 mp
Supraf. Alei pietonale si platforme banci = 3545.50 mp
POT rezultat = 0.26 / CUT rezultat = 0.0026

Nota:
Suprafetele si Coeficientii urbansitici rezultati la faza de DALI sunt cu caracter orientativ, acestia putand suferi mici modificari la faze ulterioare de proiectare .

NOTE / OBSERVATII: ACEST DOCUMENT ARE CA AUTOR "S.C. EUROPROIECT S.R.L." SI POATE FI FOLOSIT IN EXCLUSIVITATE NUMAI IN SCOPUL IN CARE ESTE FURNIZAT, CONFORM PREVEDERILOR CONTRACTUALE, SI NU POATE FI REPRODUS, IMPRUMUTAT SAU INTREBUINTAT, INTEGRAL SAU PARTIAL, DIRECT SAU INDIRECT, IN ALT SCOP, FARA PERMISIUNEA PREALABILA A "S.C. EUROPROIECT S.R.L." ACORDATA LEGAL, IN SCRIS.

VERIFICATORI/ EXPERTI:		SEMNATURA:	CERINTA:	REFERAT/EXPERTIZ - NR./DATA:

EUROPROIECT CONSULTANTA & PROIECTARE TARGOVISTE, DAMBOVITA, I. C. BRATIANU, NR. 9, BL. 159			Beneficiar: Municipiul Arad Amplasament: Jud. Arad , Mun. Arad, B-dul Dragalina, C.F. Nr. 354428	NR. PR.: 141/2022
SPECIFICATIE:	NUME:	SEMNATURA:	SCARA: 1:500	Titlul proiectului: REABILITARE PARC "ZSOLT TOROK"	FAZA: D.A.L.I.
SEF PROIECT:	Arh. BIANCA DICULESCU				
PROIECTAT:	Arh. BIANCA DICULESCU		DATA: 2022	Titlu plansa: PROPUNERE PLAN SITUATIE - AMENAJARE PARC	PL. NR.: A 04
DESENAT:	Arh. BIANCA DICULESCU				

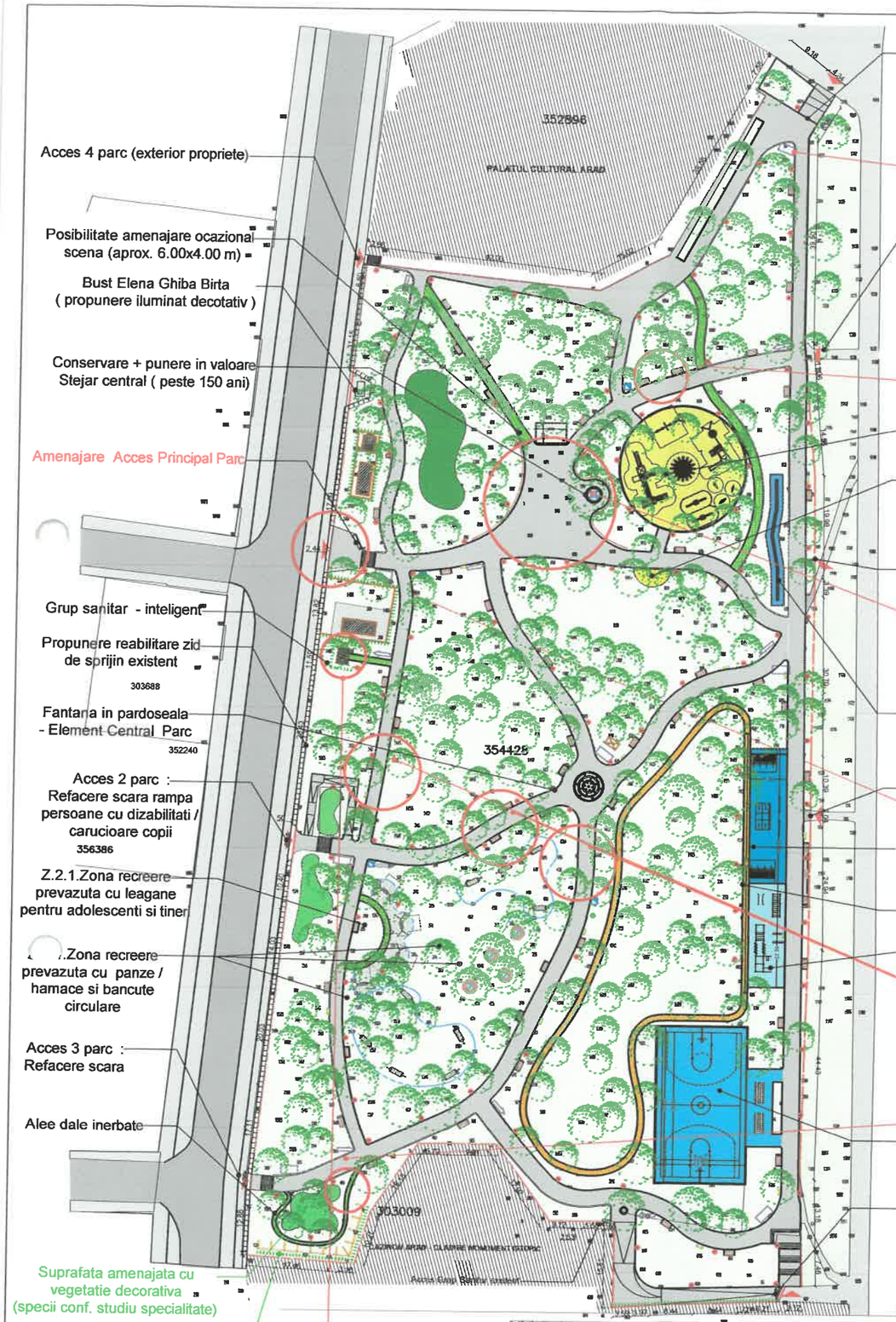

Modele orientative de Panouri de informare / directionare

Mobilier parc : imagini cu caracter oerientativ pentru bancute parc si pentru bancile inteligente

Posibilitati Amenajare Spatiu Principal Activitati : Propuneri mebilier amenajare zona din jurul stejarului - bancute cu forme complexe care se muleaza pe forma aleilor (imaginile sunt cu caracter orientativ)

Amenajare Acces Principal Parc : Marcare acces ***Bloc/ lespede piatra inscriptionata cu denumirea parcului „Parc Zsolt Torok" + alte informatii legate de memoria alpinistului si de conceptul parcului***

Alei + Trepte acces Parc : Modele orientative aleile pavate, aleile cu dale inerbate si trepte acces (imagini cu caracter informativ)

Modele grup sanitar inteligent cu o cabina (femei / barbati) adaptata si pentru persoane cu dizabilitati (imagini cu caracter orientativ - sursa preluare informatii Internet)

NOTA : *Imaginile prezentate sunt preluate din spatiul virtual (Pinterest , Site-uri de profil, Site-uri furnizori , Blogg-uri de design , articole de presa din online, alte surse Internet , etc.) . Acestea sunt cu caracter informativ si au scopul de a orienta asupra unor posibile modele de dotari , materiale de finisaj , etc. care sunt in spiritul amenajarii propuse. La faza P.Th. , pentru dotari se vor realiza fise tehnice ce vor cuprinde specificatiile minime pentru fiecare tip de dotare in parte, iar finisajele vor fi detaliate atat in planse, cat si in listele de cantitati dupa ce vor fi aprobate de catre beneficiar .*

NOTE / OBSERVATII: ACEST DOCUMENT ARE CA AUTOR "S.C. EUROPROIECT S.R.L." SI POATE FI FOLOSIT IN EXCLUSIVITATE NUMAI IN SCOPUL IN CARE ESTE FURNIZAT, CONFORM PREVEDERILOR CONTRACTUALE, SI NU POATE FI REPRODUS, IMPRUMUTAT SAU INTREBUINTAT, INTEGRAL SAU PARTIAL, DIRECT SAU INDIRECT, IN ALT SCOP, FARA PERMISIUNEA PREALABILA A "S.C. EUROPROIECT S.R.L." ACORDATA LEGAL, IN SCRIS.

VERIFICATORI/ EXPERTI:		SEMNATURA:	CERINTA:	REFERAT/EXPERTIZ - NR./DATA:	
EUROPROIECT CONSULTANTA & PROIECTARE TARGOVISTE, DAMBOVITA, I. C. BRATIANU, NR. 9, BL. 159				Beneficiar: **Municipiul Arad** Amplasament: **Jud. Arad , Mun. Arad, B-dul Dragalina, C.F. Nr. 354428**	NR. PR.: 141/2022
SPECIFICATIE:	NUME:	SEMNATURA:	SCARA: 1:1000	Titlul proiectului: **REABILITARE PARC "ZSOLT TOROK"**	FAZA: D.A.L.I.
COORDONATOR PROIECT	Arh. DOINA PETRESCU				
SEF PROIECT:	Arh. BIANCA DICULESCU		DATA: 2022	Titlu plansa: **PLAN SITUATIE - EXEMPLIFICARE VARIANTE MOBILIER / FINISAJE**	PL. NR.: A 05
DESENAT:	Arh. NACEA RADU				

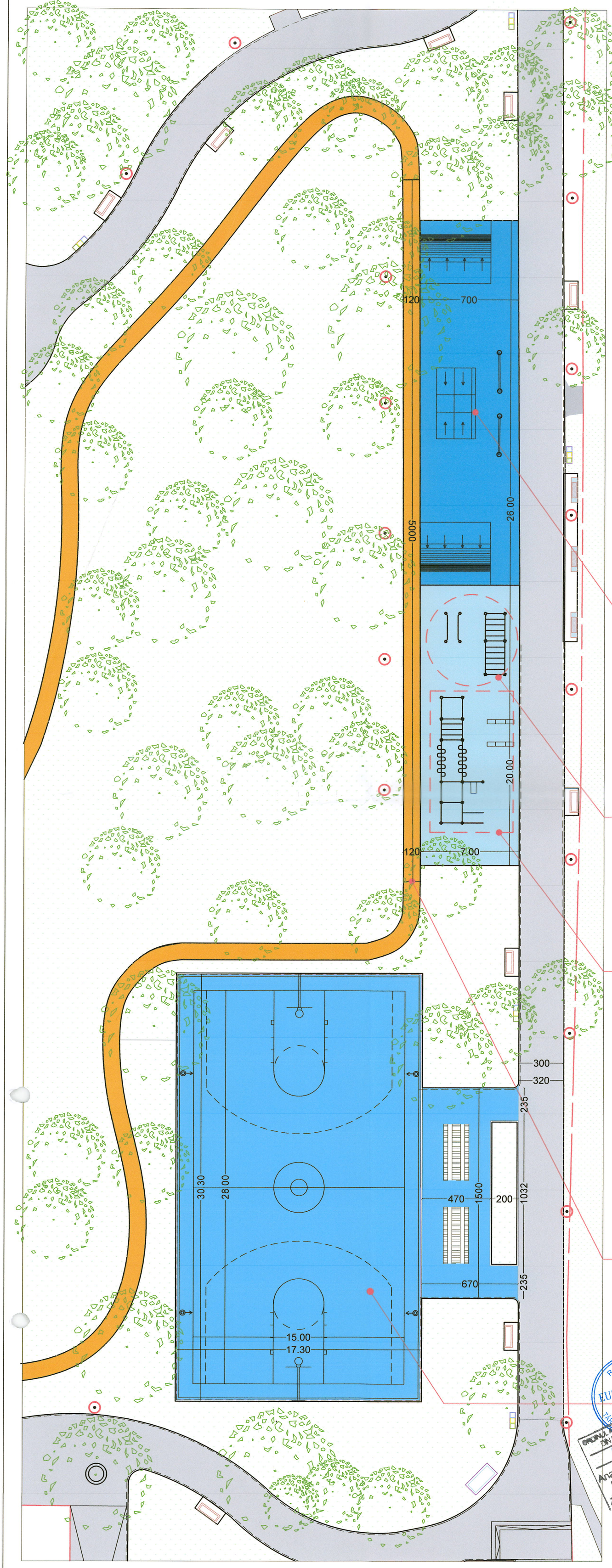

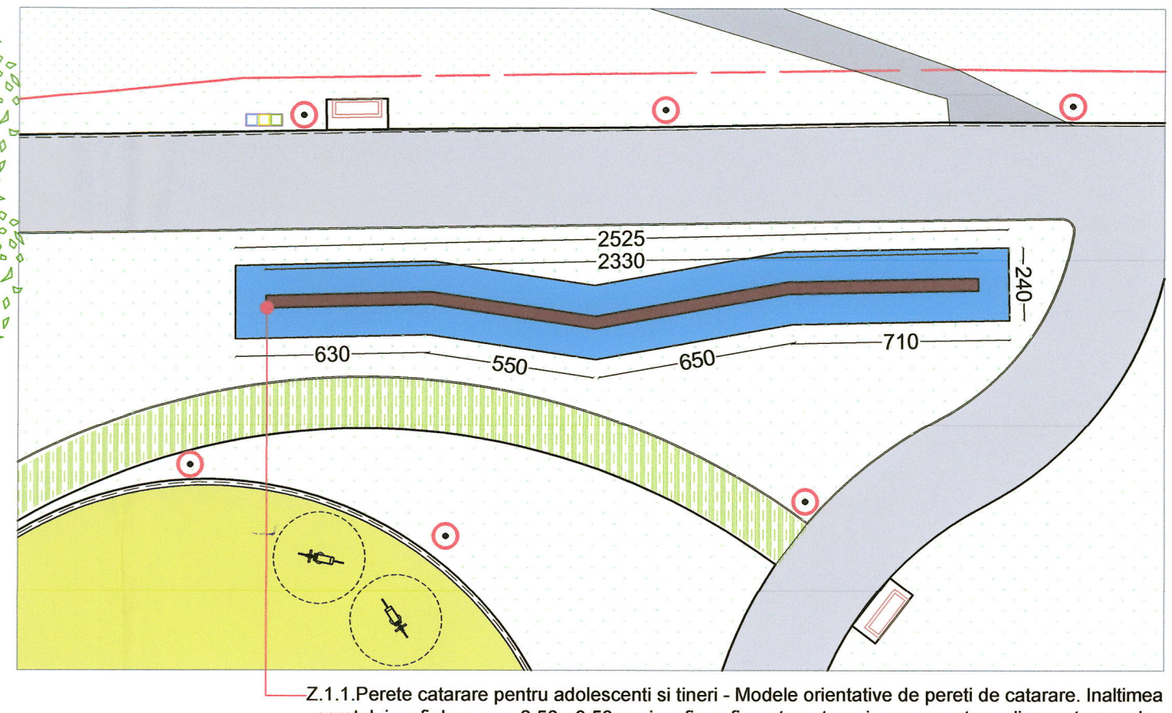

Z.1.1.Perete catarare pentru adolescenti si tineri - Modele orientative de pereti de catarare. Inaltimea peretelui va fi de aprox. 2.50 - 3.50 m si va fi configurat pentru a.i. sa se poata realiza un traseu de catarare pe toata lungimea acestuia .

Z.1.2.: Spatiu amenajat pentru skateboard / role - Modele orientative rampe , bare, Quarter Pipe, etc.

Z.1.5. SPATIU ACTIVITATI SPORTIVE in aer liber pentru Adolescenti / Tineri si pentru persoane cu dizabilitati.
Modele orientative ansambluri **„Calisthenics"** pentru persoane cu dizabilitati.

Z.1.5. SPATIU ACTIVITATI SPORTIVE in aer liber pentru Adolescenti / Tineri si pentru persoane cu dizabilitati.
Modele orientative ansambluri **„Calisthenics"** pentru adolescenti si tineri .

Z.1.3. Pista alergare - 200m (50 m linie dreapta pentru proba de viteza) / latime 1,2m . Imagini cu modele piste de alergare compatibile cu propunerea de amenajare a parcului . Se vor folosi nuante pastelate pentru pardoseala (excluse culorile tari)

Z.1.4.Teren de baschet imprejmuit (supraf. joc 15 x 28 m) - Modele orientative de amenajare a terenului propus (pentru pardoseala se vor folosi culori pastelate - caramiziu , verde, etc. / imprejmuirea va fi din stalpi metalici si plasa - culori : verde , negru sau gri)

NOTA : Imaginile prezentate sunt preluate din spatiul virtual (Pinterest , Site-uri de profil, Site-uri furnizori , Blogg-uri de design , articole de presa din online, alte surse Internet , etc.) . Acestea sunt cu caracter informativ si au scopul de a orienta asupra unor posibile modele de dotari , materiale de finisaj , etc. care sunt in spritul amenajarii propuse. La faza P.Th. , pentru dotari se vor realiza fise tehnice ce vor cuprinde specificatiile minime pentru fiecare tip de dotare in parte, iar finisajele vor fi detaliate atat in planse, cat si in listele de cantitati dupa ce vor fi aprobate de catre beneficiar .

VERIFICATORI/ EXPERTI:		SEMNATURA:	CERINTA:	REFERAT/EXPERTIZ - NR./DATA:	
EUROPROIECT CONSULTANTA & PROIECTARE TARGOVISTE, DAMBOVITA, I. C. BRATIANU, NR. 9, BL. 159				Beneficiar: **Municipiul Arad** Amplasament: **Jud. Arad , Mun. Arad, B-dul Dragalina, C.F. Nr. 354428**	NR. PR.: 141/2022
SPECIFICATIE:	NUME:	SEMNATURA:	SCARA: 1:200	Titlul proiectului: **REABILITARE PARC "ZSOLT TOROK"**	FAZA: D.A.L.I.
COORDONATOR PROIECT	Arh. DOINA PETRESCU				
SEF PROIECT:	Arh. BIANCA DICULESCU		DATA: 2022	Titlu plansa: **PLAN SITUATIE - EXEMPLIFICARE VARIANTE DOTARI ZONA ACTIVITATI SPORTIVE ADOLESCENTI / TINERI**	PL. NR.: A 06
DESENAT:	Arh. NACEA RADU				

Amenajare Element Central Parc - Fantana in pardoseala ce va marca / enumera performantele stabilite de Zsolt Torok in timpul vietii (imagini cu caracter orientativ)

Amenajare Zona relaxare : Modele orientative hinte / leagane duble

Amenajare Zona relaxare : Modele orientative hamace parc

Amenajare Zona relaxare : Modele orientative banci circulare

NOTA : Imaginile prezentate sunt preluate din spatiul virtual (Pinterest , Site-uri de profil, Site-uri furnizori , Blogg-uri de design , articole de presa din online, alte surse Internet , etc.) . Acestea sunt cu caracter informativ si au scopul de a orienta asupra unor posibile modele de dotari , materiale de finisaj , etc. care sunt in spiritul amenajarii propuse. La faza P.Th. , pentru dotari se vor realiza fise tehnice ce vor cuprinde specificatiile minime pentru fiecare tip de dotare in parte, iar finisajele vor fi detaliate atat in planse, cat si in listele de cantitati dupa ce vor fi aprobate de catre beneficiar .

ORDINUL ARHITECTILOR DIN ROMANIA 6243 Ana-Bianca Elena DICULESCU

VERIFICATORI/ EXPERTI:		SEMNATURA:	CERINTA:	REFERAT/EXPERTIZ - NR./DATA:	
EUROPROIECT CONSULTANTA & PROIECTARE TARGOVISTE, DAMBOVITA, I. C. BRATIANU, NR. 9, BL. 159				Beneficiar: **Municipiul Arad**	NR. PR.: 141/2022
				Amplasament: **Jud. Arad , Mun. Arad, B-dul Dragalina, C.F. Nr. 354428**	
SPECIFICATIE:	NUME:	SEMNATURA:	SCARA: 200	Titlul proiectului: **REABILITARE PARC "ZSOLT TOROK"**	FAZA: D.A.L.I.
COORDONATOR PROIECT	Arh. DOINA PETRESCU				
SEF PROIECT:	Arh. BIANCA DICULESCU		DATA: 2022	Titlu plansa: **PLAN SITUATIE - EXEMPLIFICARE VARIANTE DOTARI ZONE RECEERE ADOLESCENTI / TINERI**	PL. NR.: A 07
DESENAT:	Arh. NACEA RADU				

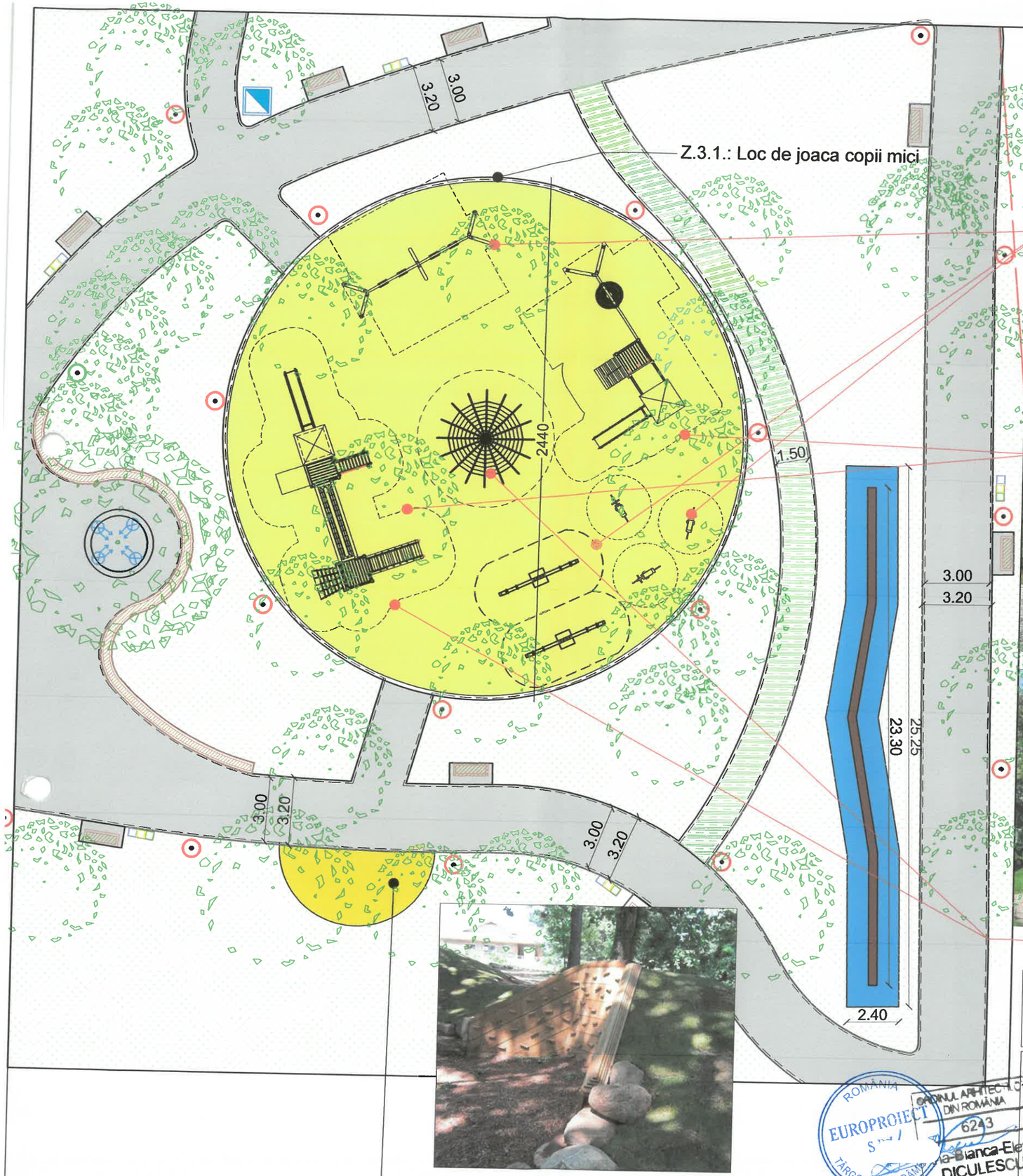

Z.3.2.: Perete catarare amenajat pentru prescolari / realizare damb/taluz pamant

Amenajare Loc de joaca pentru copii (Z.3.1.) : Modele orientative pentru balansoare pe arcuri , balansoare duble si leagane copii

Amenajare Loc de joaca pentru copii (Z.3.1.) : Modele orientative pentru ansamblurile complexe aferente spatiului de joaca

Amenajare Loc de joaca pentru copii (Z.3.1.) : Modele orientative pentru element central de catarat si pentru ansambluri complexe aferente spatiului de joaca

NOTA : *Imaginile prezentate sunt preluate din spatiul virtual (Pinterest , Site-uri de profil, Site-uri furnizori , Blogg-uri de design , articole de presa din online, alte surse Internet , etc.) . Acestea sunt cu caracter informativ si au scopul de a orienta asupra unor posibile modele de dotari , materiale de finisaj , etc. care sunt in spiritul amenajarii propuse. La faza P.Th. , pentru dotari se vor realiza fise tehnice ce vor cuprinde specificatiile minime pentru fiecare tip de dotare in parte, iar finisajele vor fi detaliate atat in planse, cat si in listele de cantitati dupa ce vor fi aprobate de catre beneficiar .*

VERIFICATORI/ EXPERTI:		SEMNATURA:	CERINTA:	REFERAT/EXPERTIZ - NR./DATA:	
EUROPROIECT CONSULTANTA & PROIECTARE TARGOVISTE, DAMBOVITA, I. C. BRATIANU, NR. 9, BL. 159				Beneficiar: **Municipiul Arad** Amplasament: **Jud. Arad , Mun. Arad, B-dul Dragalina, C.F. Nr. 354428**	NR. PR.: 141/2022
SPECIFICATIE:	NUME:	SEMNATURA:	SCARA: 1:200	Titlul proiectului: **REABILITARE PARC "ZSOLT TOROK"**	FAZA: D.A.L.I.
COORDONATOR PROIECT	Arh. DOINA PETRESCU				
SEF PROIECT:	Arh. BIANCA DICULESCU		DATA: 2022	Titlu plansa: **PLAN SITUATIE - EXEMPLIF. VARIANTE DOTARI LOC DE JOACA / PERETE CATARARE COPII**	PL. NR.: A 08
DESENAT:	Arh. NACEA RADU				

02.PROPUNERE ACCES 2 PARC

Acces 2 parc - Refacere rampa si trepte acces

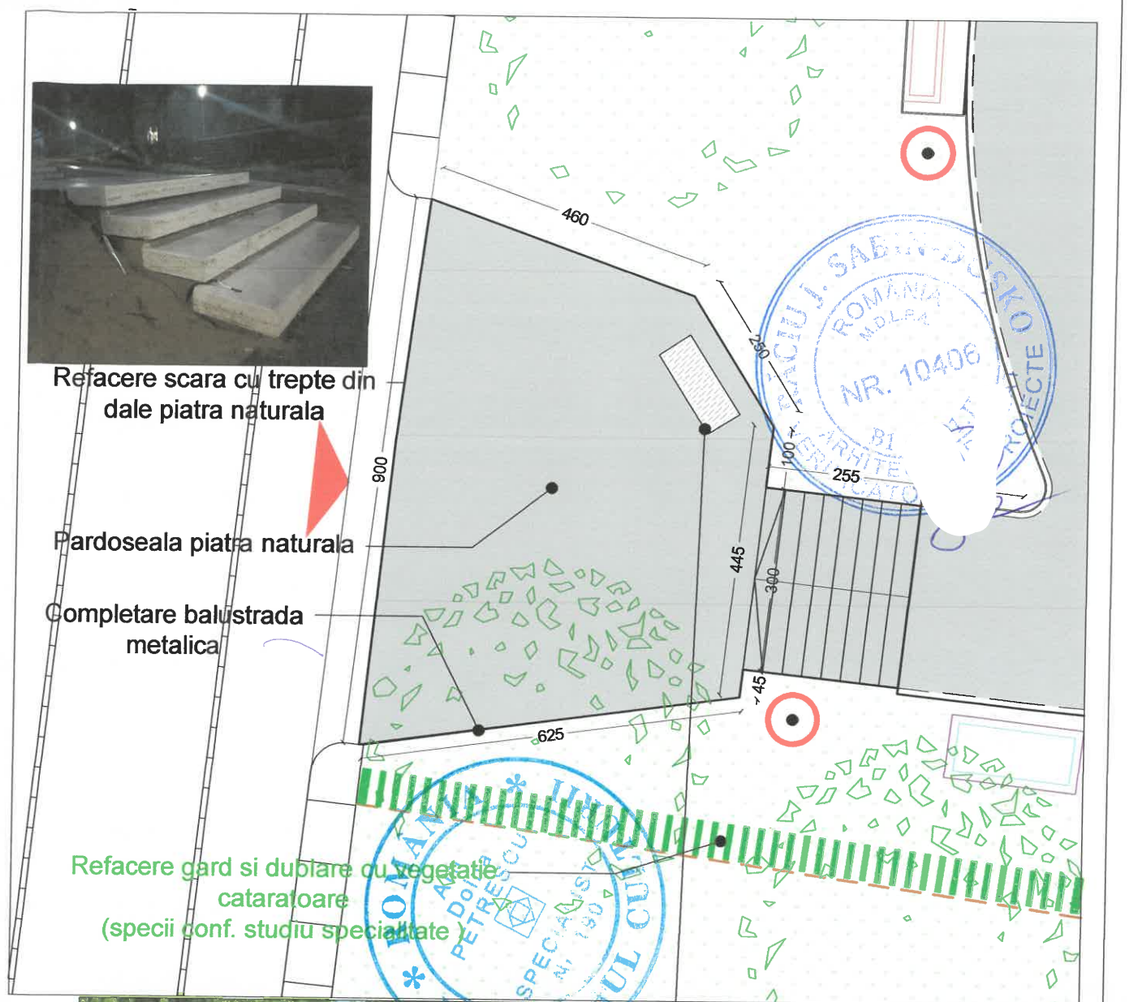

Acces principal parc - Lespede piatra prevazuta cu Placuta comemorativa Zsolt Torok

01.PROPUNERE AMENAJARE ACCES PRINCIPAL PARC

VERIFICATORI/ EXPERTI:		SEMNATURA:	CERINTA:	REFERAT/EXPERTIZ	
EUROPROIECT CONSULTANTA & PROIECTARE TARGOVISTE, DAMBOVITA, I. C. BRATIANU, NR. 9, BL. 159				Beneficiar: Municipiul Arad Amplasament: Jud. Arad , Mun. Arad, B-dul Dragalina, C.F. Nr. 354428	NR. PR.: 141/2022
SPECIFICATIE:	NUME:	SEMNATURA:	SCARA: 1:100	Titlul proiectului: REABILITARE PARC "ZSOLT TOROK"	FAZA: D.A.L.I.
COORDONATOR PROIECT	Arh. DOINA PETRESCU				
SEF. PROIECT:	Arh. BIANCA DICULESCU		DATA: 2022	Titlu plansa: PROPUNERE - MODIFICARE ACCES PRINCIPAL + ACCES 2 PARC	PL. NR.: A 09
DESENAT:	Arh. RADU NACEA				

PARC ZSOLT TOROK (INCADRARE IN ZONA)

AMENAJARE ACTUALA PARC ZSOLT TOROK

INSERTIE IN SIT - PROPUNERE AMENAJARE PARC ZSOLT TOROK

NOTA : Surse preluare informatii - Suportul planselor este realizat pe planuri extrase de pe Google earth

NOTE / OBSERVATII: ACEST DOCUMENT ARE CA AUTOR "S.C. EUROPROIECT S.R.L." SI POATE FI FOLOSIT IN EXCLUSIVITATE NUMAI IN SCOPUL FURNIZAT, CONFORM PREVEDERILOR CONTRACTUALE, SI NU POATE FI REPRODUS, IMPRUMUTAT SAU INTREBUINTAT, INTEGRAL SAU PARTIAL, DIN ALT SCOP, FARA PERMISIUNEA PREALABILA A "S.C. EUROPROIECT S.R.L." ACORDATA LEGAL, IN SCRIS.

VERIFICATORI/ EXPERTI:		SEMNATURA:	CERINTA:	REFERAT/EXPERTIZ - NR./DATA:	
EUROPROIECT CONSULTANTA & PROIECTARE TARGOVISTE, DAMBOVITA, I. C. BRATIANU, NR. 9, BL. 159				Beneficiar: **Municipiul Arad**	NR. PR.: 141/2022
				Amplasament: **Jud. Arad , Mun. Arad, B-dul Dragalina, C.F. Nr. 354428**	
SPECIFICATIE:	NUME:	SEMNATURA:	SCARA: GRAFICA	Titlul proiectului: **REABILITARE PARC "ZSOLT TOROK"**	FAZA: D.A.L.I.
COORDONATOR PROIECT	Arh. DOINA PETRESCU			Titlu plansa: **INSERTIE IN SIT - PLAN PARC - SITUATIE EXISTENTA / SITUATIE PROPUSA**	PL. NR.: A 10.1.
SEF. PROIECT:	Arh. BIANCA DICULESCU		DATA: 2022		
DESENAT:	Arh. NACEA RADU				

UNIUNEA ARHITECTILOR DIN ROMANIA 6243 ROMAN Bianca Elena DICULESCU

EUROPROIECT S.R.L. TARGOVISTE - DAMBOVITA

ROMANIA ARHITECTI DIPLOMAT DE PROIECTE NR. 10406

EXISTENT : SECTIUNE TRANSVERSALA PARC

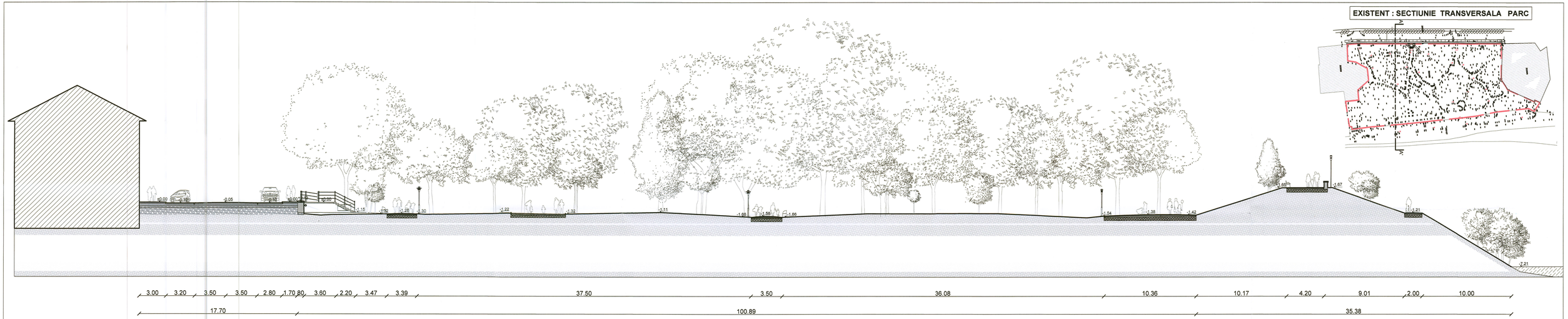

PROPUNERE : SECTIUNE TRANSVERSALA PARC

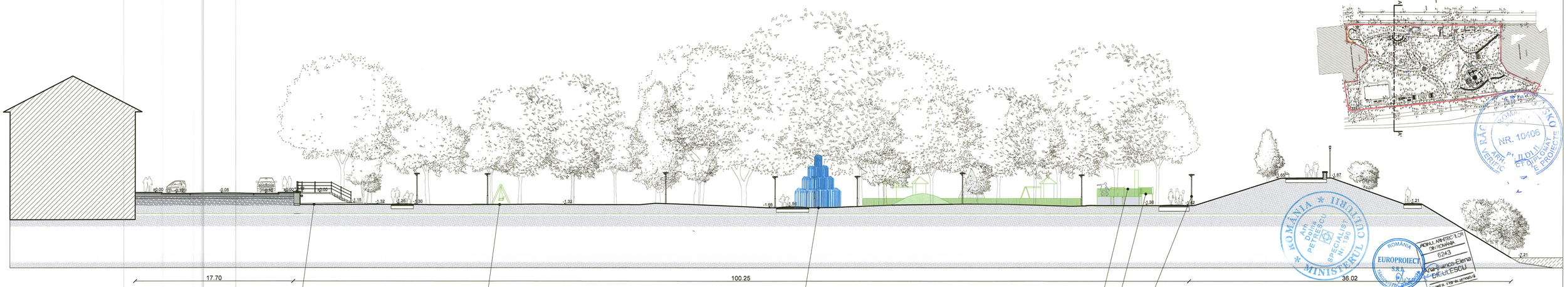

Refacere acces

Z.2.1.Zona recreere prevazuta cu leagane / hinte pentru adolescenti si tineri

Fantana in pardoseala - Element Central Parc cu tripla semnifcatie :
1. Reprezinta un monument dedicat memoriei lui ZSOLT TOROK
2. Marcheaza centrul parcului (se afla la intersectia principalelor alei ce fac legatura intre B-dul G-ral Dragalina si Faleza Muresului)
3.Constituie un loc ce aduna lumea si reprezinta un element interactiv pentru copii si pentru adolescenti.

Z.1.2.: Spatiu amenajat pentru skateboard / role

Z.1.5. SPATIU ACTIVITATI SPORTIVE in aer liber pentru Adolescenti / Adulti si pentru persoane cu dizabilitati
(Ansambluri / echipamente pentru exercitii in aer liber (de tip Calisthenics) cu posibilitatea realizarii unor trasee - efecte : imbunatatire abilitati psihomotorii (achilibru, agilitate, coorodonare) , reglare postura, crestere forta musculara .

Stalpi de iluminat propusi

NOTE / OBSERVATII: ACEST DOCUMENT ARE CA AUTOR "S.C. EUROPROIECT S.R.L." SI POATE FI FOLOSIT IN EXCLUSIVITATE NUMAI IN SCOPUL IN CARE ESTE FURNIZAT, CONFORM PREVEDERILOR CONTRACTUALE, SI NU POATE FI REPRODUS, IMPRUMUTAT SAU INTREBUINTAT, INTEGRAL SAU PARTIAL, DIRECT SAU INDIRECT, IN ALT SCOP, FARA PERMISIUNEA PREALABILA A "S.C. EUROPROIECT S.R.L." ACORDATA LEGAL, IN SCRIS.

VERIFICATORI / EXPERTI:	SEMNATURA:	CERINTA:	REFERAT/EXPERTIZ - NR./DATA:
EUROPROIECT CONSULTANTA & PROIECTARE, TARGOVISTE, DAMBOVITA, I. C. BRATIANU, NR. 9, BL. 159		Beneficiar: Municipiul Arad	NR. PR.: 141/2022
		Amplasament: Jud. Arad , Mun. Arad, B-dul Dragalina, C.F. Nr. 354428	
SPECIFICATIE:	NUME:	SEMNATURA:	SCARA: 1:200
COORDONATOR PROIECT	Arh. DOINA PETRESCU		Titlul proiectului: REABILITARE PARC "ZSOLT TOROK" — FAZA: D.A.L.I.
SEF. PROIECT:	Arh. BIANCA DICULESCU		Titlu plansa: INSERTIE IN SIT - SECTIUNE TRANSVERSALA PARC - SITUATIE EXISTENTA / SITUATIE PROPUSA — PL. NR.: A 10.2.
DESENAT:	Arh. NACEA RADU		DATA: 2022

PIATETA INTALNIRE/EVENIMENTE DEZVOLTATA IN JURUL STEJARULUI BATRAN

ELEMENT CENTRAL PARC - FANTANA DEDICATA MEMORIEI LUI ZSOLT TOROK

AMENAJARE TEREN DE JOACA PE COPII SI ZID DE ZAVARARE

NOTE / OBSERVATII: ACEST DOCUMENT ARE CA AUTOR "S.C. EUROPROIECT S.R.L." SI POATE FI FOLOSIT I[illegible]SIVITATE NUMAI IN SCOPUL IN CARE ESTE FURNIZAT, CONFORM PREVEDERILOR CONTRACTUALE, SI NU POATE FI REPRODUS, IMPRUMUTAT SAU IN[illegible]INTAT, INTEGRAL SAU PARTIAL, DIRECT SAU INDIRECT, IN ALT SCOP, FARA PERMISIUNEA PREALABILA A "S.C. EUROPROIECT S.R.L." ACORDATA LEGAL, IN SCRIS.

VERIFICATORI/ EXPERTI:		SEMNATURA:	CERINTA:	REFERAT/EXPERTIZ - NR./DATA:	
	EUROPROIECT CONSULTANTA & PROIECTARE TARGOVISTE, DAMBOVITA, I. C. BRATIANU, NR. 9, BL. 159			Beneficiar: Municipiul Arad	NR.PR.: 141/2022
				Amplasament: Jud. Arad , Mun. Arad, B-dul Dragalina, C.F. Nr. 354428	
SPECIFICATIE:	NUME:	SEMNATURA:	SCARA: -	Titlul proiectului: REABILITARE PARC "ZSLOT TOROK"	FAZA: D.A.L.I.
COORDONATOR PROIECT:	Arh. DOINA PETRESCU				
SEF. PROIECT:	Arh. BIANCA DICULESCU		DATA: 2022	Titlu plansa: PREZENTARE AMENAJARE PARC Zslot Torok - IMAGINI DE ANSAMBLU -	PL. NR.: A 11
DESENAT+ PREZENTARE 3D:	Arh. NACEA RADU				

ORDINUL ARHITECTILOR DIN ROMÂNIA
Ana-Bianca-Elena DICULESCU

MINISTERUL CULTURII ROMÂNIA ARHITECT DOINA PETRESCU SOCIETATEA ARHITECTILOR SPECIALIST DIPLOMAT

ROMANIA MOLDA NR. 10406 ARHITECT DIPLOMAT INSCRIS LA R.D.P. PROIECTE

AMENAJARE PERETE CATARARE PENTRU ADOLESCENTI SI TINERI - PERSPECTIVA FRONTALA

AMENAJARE PERETE CATARARE PENTRU ADOLESCENTI SI TINERI - PERSPECTIVA DE PE ALEEA CU DALE INIERBATE

AMENAJARE PERETE CATARARE PENTRU ADOLESCENTI SI TINERI-VEDERE DE PE ALEEA PARALELA CU FALEZA

AMENAJARE PERETE CATARARE PENTRU ADOLESCENTI SI TINERI-CAPAT DE PERSPECTIVA DIN ACCESUL PRINCIPAL

ORDINUL ARHITECȚILOR DIN ROMÂNIA 6243 Ana-Bianca-Elena

NOTE / OBSERVATII: ACEST DOCUMENT ARE CA AUTOR "S.C. EUROPROIECT S.R.L." SI POATE FI PR[illegible] IN EXC[illegible] ESTE FURNIZAT, CONFORM PREVEDERILOR CONTRACTUALE, SI NU POATE FI REPRODUS, IMPRUMUTAT SA[illegible] SCOPUL IN CARE INDIRECT, IN ALT SCOP, FARA PERMISIUNEA PREALABILA A "S.C. EUROPROIECT S.R.L." ACORDATA LEGAL, IN[illegible] INTEGRAL SAU PARTIAL, DIRECT SAU

VERIFICATORI/ EXPERTI:		SEMNATURA:	CERINTA:	REFERAT/EXPERTIZ - NR./DATA:	
	EUROPROIECT CONSULTANTA & PROIECTARE TARGOVISTE, DAMBOVITA, I. C. BRATIANU, NR. 9, BL. 159			Beneficiar: **Municipiul Arad** Amplasament: **Jud. Arad , Mun. Arad, B-dul Dragalina, C.F. Nr. 354428**	NR.PR.: 141/2022
SPECIFICATIE:	NUME:	SEMNATURA:	SCARA: -	Titlul proiectului: **REABILITARE PARC "ZSLOT TOROK"**	FAZA: D.A.L.I.
COORDONATOR PROIECT	Arh. DOINA PETRESCU			Titlu plansa: **OB.01.ZONA 1 - ACTIVITATI SPORTIVE IN AER LIBER PENTRU ADOLESCENTI SI TINERI - AMENAJARE PERETE DE CATARARE - ADOLESCENTI (CAPAT DE PERSPECTIVA)**	PL. NR.: A 12
SEF. PROIECT:	Arh. BIANCA DICULESCU		DATA: 2022		
DESENAT+ PREZENTARE 3D:	Arh. NACEA RADU				

IMAGINI DE ANSAMBLU - AMENAJARE TEREN SKATEBOARD SI ROLE / SPATIU ACTIVITATI SPORTIVE / FITNESS

AMENAJARE SPATIU ACTIVITATI SPORTIVE/FITNESS

AMENAJARE SPATIU/TEREN SKATEBOARD SI ROLE

NOTE / OBSERVATII: ACEST DOCUMENT ARE CA AUTOR "S.C. EUROPROIECT S.R.L." SI POATE FI FOLOSIT [illegible] EXCLUSIVITATE NUMAI IN SCOPUL IN CARE ESTE FURNIZAT, CONFORM PREVEDERILOR CONTRACTUALE, SI NU POATE FI REPRODUS, IMPRUMUTAT SAU [illegible] DERIVAT, INTEGRAL SAU PARTIAL, DIRECT SAU INDIRECT, IN ALT SCOP, FARA PERMISIUNEA PREALABILA A "S.C. EUROPROIECT S.R.L." ACORDATA LEGAL, IN [illegible]

VERIFICATORI/ EXPERTI:		SEMNATURA:	CERINTA:	REFERAT/EXPER[illegible] - NR./DATA:
	EUROPROIECT CONSULTANTA & PROIECTARE TARGOVISTE, DAMBOVITA, I. C. BRATIANU, NR. 9, BL. 159			Beneficiar: **Municipiul Arad** Amplasament: **Jud. Arad , Mun. Arad, B-dul Dragalina, C.F. Nr. 354428**
SPECIFICATIE:	NUME:	SEMNATURA:	SCARA: -	Titlul proiectului: **REABILITARE PARC "ZSLOT TOROK"**
COORDONATOR PROIECT	Arh. DOINA PETRESCU			
SEF. PROIECT:	Arh. BIANCA DICULESCU		DATA: 2022	Titlu plansa: **OB. 01.ZONA 1 - ACTIVITATI SPORTIVE IN AER LIBER PENTRU ADOLESCENTI SI TINERI - AMENAJARE TEREN SKATEBOARD SI ROLE / SPATIU ACTIVITATI SPORTIVE / FITNESS**
DESENAT+ PREZENTARE 3D:	Arh. NACEA RADU			

NR.PR.: 141/2022

FAZA: D.A.L.I.

PL. NR.: A 13

IMAGINI DE ANSAMBLU - IMAGINI AMENAJARE TEREN BASCHET / PISTA DE ALERGARE / SPATIU FITNESS / TEREN SKATEBOARD

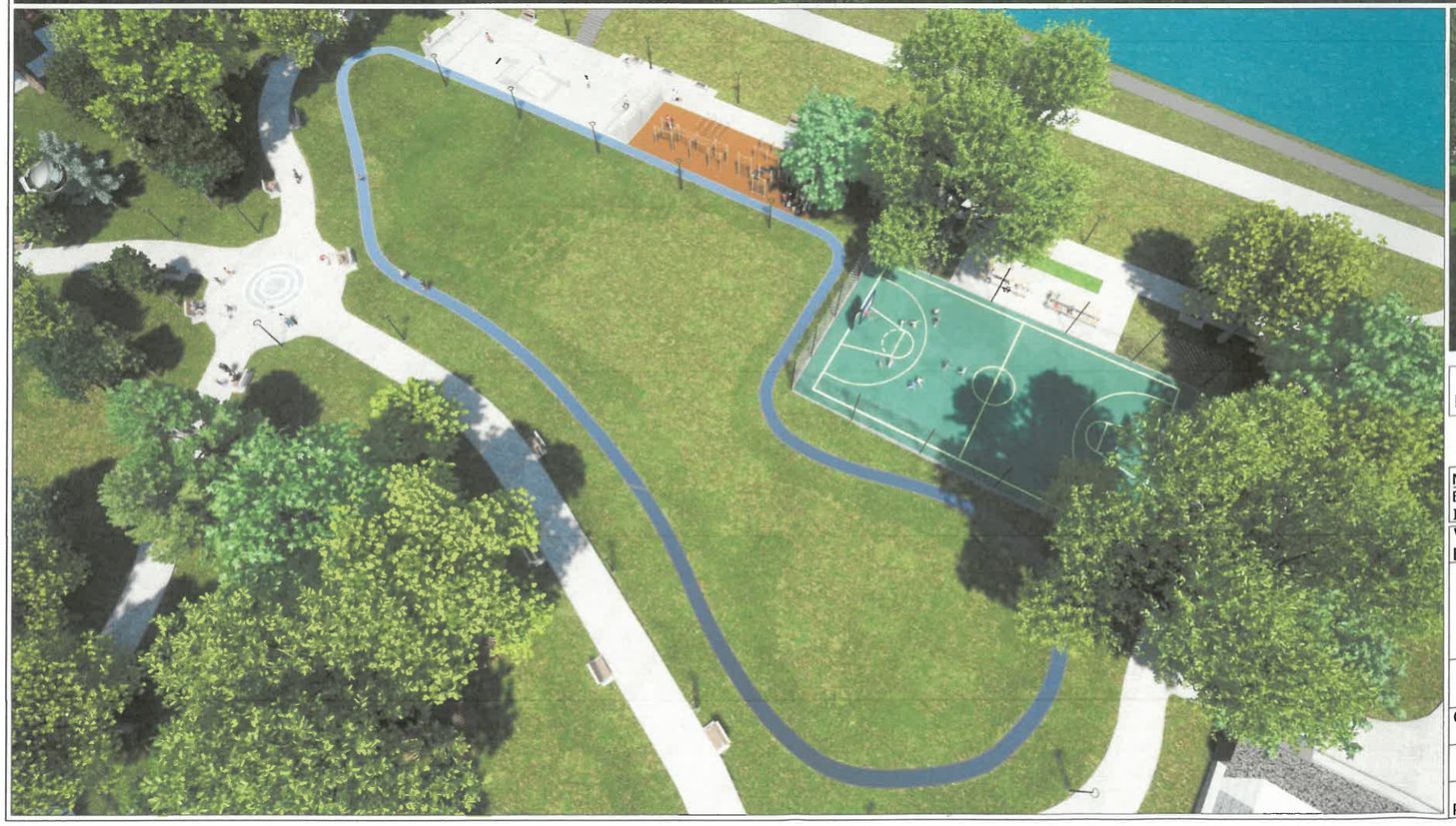

IMAGINI AMENAJARE SPATIU ACTIVITATI SPORTIVE / FITNESS SI PISTA ALEGRARE

IMAGINI AMENAJARE TEREN BASCHET SI PISTA DE ALERGARE

NOTE / OBSERVATII: ACEST DOCUMENT ARE CA AUTOR "S.C. EUROPROIECT S.R.L." SI POATE FI FOLOSIT IN EXCLUS IN SCOPUL IN CARE ESTE FURNIZAT, CONFORM PREVEDERILOR CONTRACTUALE, SI NU POATE FI REPRODUS, IMPRUMUTAT SAU INTREBUINTAT TOTAL SAU PARTIAL, DIRECT SAU INDIRECT, IN ALT SCOP, FARA PERMISIUNEA PREALABILA A "S.C. EUROPROIECT S.R.L." ACORDATA LEGAL, IN SCRIS.

VERIFICATORI/ EXPERTI:		SEMNATURA:	CERINTA:	REFERAT/EXPERTIZ - NR./DATA:	
	EUROPROIECT CONSULTANTA & PROIECTARE TARGOVISTE, DAMBOVITA, I. C. BRATIANU, NR. 9, BL. 159			Beneficiar: **Municipiul Arad** Amplasament: **Jud. Arad , Mun. Arad, B-dul Dragalina, C.F. Nr. 354428**	NR.PR.: 141/2022
SPECIFICATIE:	NUME:	SEMNATURA:	SCARA: -	Titlul proiectului: **REABILITARE PARC "ZSLOT TOROK"**	FAZA: D.A.L.I.
COORDONATOR PROIECT	Arh. DOINA PETRESCU				
SEF. PROIECT:	Arh. BIANCA DICULESCU		DATA: 2022	Titlu plansa: **OB.01.ZONA 1 - ACTIVITATI SPORTIVE IN AER LIBER PENTRU ADOLESCENTI SI TINERI - AMENAJARE PISTA DE ALERGARE + TEREN BASCHET**	PL. NR.: A 14
DESENAT+ PREZENTARE 3D:	Arh. NACEA RADU				

PERSPECTIVE AMENAJARE TEREN BASCHET SI PISTA DE ALERGARE

ORDINUL ARHITECȚILOR DIN ROMÂNIA 6243 Arh. Bianca-Elena DICULESCU

NOTE / OBSERVATII: ACEST DOCUMENT ARE CA AUTOR "S.C. EUROPROIECT S.R.L." SI POATE FI FOLOSIT IN SCOPUL IN CARE ESTE FURNIZAT, CONFORM PREVEDERILOR CONTRACTUALE, SI NU POATE FI REPRODUS, IMPRUMUTAT SAU INTR... TOTAL SAU PARTIAL, DIRECT SAU INDIRECT, IN ALT SCOP, FARA PERMISIUNEA PREALABILA A "S.C. EUROPROIECT S.R.L." ACORDATA LEGAL, IN SCRIS.

VERIFICATORI/ EXPERTI:		SEMNATURA:	CERINTA:	REFERAT/EXPERTIZ - NR./DATA:	
	EUROPROIECT CONSULTANTA & PROIECTARE TARGOVISTE, DAMBOVITA, I. C. BRATIANU, NR. 9, BL. 159			Beneficiar: Municipiul Arad Amplasament: Jud. Arad , Mun. Arad, B-dul Dragalina, C.F. Nr. 354428	NR.PR.: 141/2022
SPECIFICATIE:	NUME:	SEMNATURA:	SCARA: -	Titlul proiectului: REABILITARE PARC "ZSLOT TOROK"	FAZA: D.A.L.I.
COORDONATOR PROIECT	Arh. DOINA PETRESCU				
SEF. PROIECT:	Arh. BIANCA DICULESCU		DATA: 2022	Titlu plansa: OB.01.ZONA 1 - ACTIVITATI SPORTIVE IN AER LIBER PENTRU ADOLESCENTI SI TINERI - AMENAJARE TEREN BASCHET	PL. NR.: A 15
DESENAT+ PREZENTARE 3D:	Arh. NACEA RADU				

IMAGINI AMENAJARE ZONA PHOTOSHOOTING-PERGOLE LEMN CU VEGETATIE CATARATOARE

IMAGINI AMENAJARE SPATII DE RECREERE TINERI - ZONA HINTE

IMAGINI AMENAJARE SPATII DE RECREERE TINERI - ZONA HAMACE SI ZONA BANCUTE RELAXARE / LECTURA

NOTE / OBSERVATII: ACEST DOCUMENT ARE CA AUTOR "S.C. EUROPROIECT S.R.L." SI POATE FI FO[illegible] ATE NUMAI IN SCOPUL IN CARE ESTE FURNIZAT, CONFORM PREVEDERILOR CONTRACTUALE, SI NU POATE FI REPRODUS, IMPRUMUTA[illegible] INTEGRAL SAU PARTIAL, DIRECT SAU INDIRECT, IN ALT SCOP, FARA PERMISIUNEA PREALABILA A "S.C. EUROPROIECT S.R.L." ACORDATA L[illegible]

VERIFICATORI/ EXPERTI:		SEMNATURA:	CERINTA:	REFERAT/EXPERTIZ - NR./DATA:	
	EUROPROIECT CONSULTANTA & PROIECTARE TARGOVISTE, DAMBOVITA, I. C. BRATIANU, NR. 9, BL. 159			Beneficiar: Municipiul Arad	NR.PR.: 141/2022
				Amplasament: Jud. Arad , Mun. Arad, B-dul Dragalina, C.F. Nr. 354428	
SPECIFICATIE:	NUME:	SEMNATURA:	SCARA: -	Titlul proiectului: REABILITARE PARC "ZSLOT TOROK"	FAZA: D.A.L.I.
COORDONATOR PROIECT	Arh. DOINA PETRESCU			Titlu plansa: OB.01.ZONA 2 - ZONA RECREERE PENTRU ADOLESCENTI SI TINERI-AMENAJARE SPATII DE RECREERE ADOLESCENTI / OB.07.AMENAJARE PERGOLE LEMN	PL. NR.: A 16
SEF. PROIECT:	Arh. BIANCA DICULESCU		DATA: 2022		
DESENAT+ PREZENTARE 3D:	Arh. NACEA RADU				

DIN ROMANIA
6243
Ana-Bianca-Elena DICULESCU

PERSPECTIVE AMENAJARE LOC DE JOACA SI PERETE DE CATARARE PENTRU COPII

NOTE / OBSERVATII: ACEST DOCUMENT ARE CA AUTOR "S.C. EUROPROIECT S.R.L." SI POATE FI FOLOSIT IN EXCLUSIVITATE NUMAI IN SCOPUL IN CARE ESTE FURNIZAT, CONFORM PREVEDERILOR CONTRACTUALE, SI NU POATE FI REPRODUS, IMPRUMUTAT SAU INTR... INTEGRAL SAU PARTIAL, DIRECT SAU INDIRECT, IN ALT SCOP, FARA PERMISIUNEA PREALABILA A "S.C. EUROPROIECT S.R.L." ACORDATA LEGAL, IN SCRIS...

VERIFICATORI/ EXPERTI:		SEMNATURA:	CERINTA:	REFERAT/EXPERTIZ - NR./DATA:	
	EUROPROIECT CONSULTANTA & PROIECTARE TARGOVISTE, DAMBOVITA, I. C. BRATIANU, NR. 9, BL. 159			Beneficiar: **Municipiul Arad** Amplasament: **Jud. Arad , Mun. Arad, B-dul Dragalina, C.F. Nr. 354428**	NR.PR.: 141/2022
SPECIFICATIE:	NUME:	SEMNATURA:	SCARA: -	Titlul proiectului: **REABILITARE PARC "ZSLOT TOROK"**	FAZA: D.A.L.I.
COORDONATOR PROIECT	Arh. DOINA PETRESCU				
SEF. PROIECT:	Arh. BIANCA DICULESCU		DATA: 2022	Titlu plansa: **OB.01. ZONA 3 - ZONA SPATII DE JOACA SI ACTIVITATI PENTRU COPII MICI - AMENAJARE LOC DE JOACA SI PERETE CATARARE**	PL. NR.: A17
DESENAT+ PREZENTARE 3D:	Arh. NACEA RADU				

IMAGINI AMENAJARE ZONA PHOTOSHOOTING(PERGOLE LEMN CU VEGETATIE CATARATOARE+DALE INIERBATE+SPATII AMENAJAE CU PLANTE DECORATIVE)/ VEDERE ACCES 3 PARC

PERSPECTIVE AMENAJARE ALEI PARC SI ACCESE DIN BULEVARDUL G-RAL DRAGALINA

NOTE / OBSERVATII: ACEST DOCUMENT ARE CA AUTOR "S.C. EUROPROIECT S.R.L." SI POATE FI FOLOSIT IN EXCLUSIV NUMAI IN SCOPUL IN CARE ESTE FURNIZAT, CONFORM PREVEDERILOR CONTRACTUALE, SI NU POATE FI REPRODUS, IMPRUMUTAT SAU INTREG SAU PARTIAL, DIRECT SAU INDIRECT, IN ALT SCOP, FARA PERMISIUNEA PREALABILA A "S.C. EUROPROIECT S.R.L." ACORDATA LEGAL, IN SCRIS.

VERIFICATORI/ EXPERTI:	SEMNATURA:	CERINTA:	REFERAT/EXPERTIZ - NR./DATA:
EUROPROIECT CONSULTANTA & PROIECTARE TARGOVISTE, DAMBOVITA, I. C. BRATIANU, NR. 9, BL. 159		Beneficiar: **Municipiul Arad** Amplasament: **Jud. Arad , Mun. Arad, B-dul Dragalina, C.F. Nr. 354428**	NR.PR.: 141/2022
SPECIFICATIE:	NUME:	SEMNATURA:	Titlul proiectului: **REABILITARE PARC "ZSLOT TOROK"**	FAZA: D.A.L.I.
COORDONATOR PROIECT	Arh. DOINA PETRESCU			
SEF. PROIECT:	Arh. BIANCA DICULESCU	DATA: 2022	Titlu plansa: **OB.2.ILUSTRARE AMENAJARE ALEI INCINTA + OB.3.ILUSTRARE REABILITARE ZID DE SPRIJIN SPRE B-DUL G-RAL DRAGALINA**	PL. NR.: A 18
DESENAT+ PREZENTARE 3D:	Arh. NACEA RADU			

IMAGINI AMENAJARE ACCES PRINCIPAL DIN B-DUL G-RAL DRAGALINA

IMAGINI AMENAJARE ACCES 3 DIN B-DUL G-RAL DRAGALINA

ZONA ACCES 4 DIN BULEVARDUL G-RAL DRAGALINA

AMENAJARE ACCES 2 SI RAMPA DIN BULEVARDUL G-RAL DRAGALINA

NOTE / OBSERVATII: ACEST DOCUMENT ARE CA AUTOR "S.C. EUROPROIECT S.R.L." SI POATE FI FOLOSIT IN EXCLUSIVITATE NUMAI IN SCOPUL IN CARE ESTE FURNIZAT, CONFORM PREVEDERILOR CONTRACTUALE, SI NU POATE FI REPRODUS, IMPRUMUTAT SAU INTREBUINTAT, INTEGRAL SAU PARTIAL, DIRECT SAU INDIRECT, IN ALT SCOP, FARA PERMISIUNEA PREALABILA A "S.C. EUROPROIECT S.R.L." ACORDATA LEGAL, IN SCRIS.

VERIFICATORI/ EXPERTI:		SEMNATURA:	CERINTA:	REFERAT/EXPERTIZ - NR./DATA:	
	EUROPROIECT CONSULTANTA & PROIECTARE TARGOVISTE, DAMBOVITA, I. C. BRATIANU, NR. 9, BL. 159			Beneficiar: **Municipiul Arad** Amplasament: **Jud. Arad , Mun. Arad, B-dul Dragalina, C.F. Nr. 354428**	NR.PR.: 141/2022
SPECIFICATIE:	NUME:	SEMNATURA:	SCARA: -	Titlul proiectului: **REABILITARE PARC "ZSLOT TOROK"**	FAZA: D.A.L.I.
COORDONATOR PROIECT	Arh. DOINA PETRESCU				
SEF. PROIECT:	Arh. BIANCA DICULESCU		DATA: 2022	Titlu plansa: **OB. 4. ILUSTRARE AMENAJARE ACCESE PARC DIN B-DUL DRAGALINA**	PL. NR.: A 19
DESENAT+ PREZENTARE 3D:	Arh. NACEA RADU				

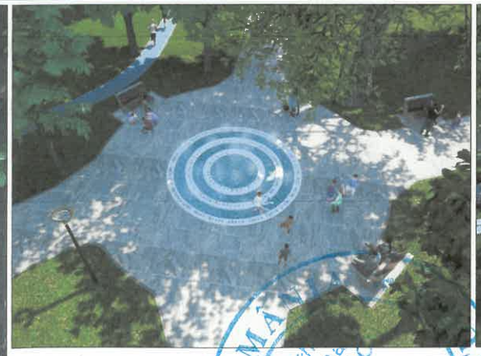

PERSPECTIVE AMENAJARE FANTANA DEDICATA MEMORIEI LUI SZOLT TOROK

ORDINUL ARHITECTILOR DIN ROMÂNIA
6243
Ana-Bianca-Elena DICULESCU

NOTE / OBSERVATII: ACEST DOCUMENT ARE CA AUTOR "S.C. EUROPROIECT S.R.L." SI POATE FI FOLOSIT IN EXCLUSIVITATE DE CATRE BENEFICIARUL IN CARE ESTE FURNIZAT, CONFORM PREVEDERILOR CONTRACTUALE, SI NU POATE FI REPRODUS, IMPRUMUTAT SAU INTREBUINTAT, INTEGRAL SAU PARTIAL, DIRECT SAU INDIRECT, IN ALT SCOP, FARA PERMISIUNEA PREALABILA A "S.C. EUROPROIECT S.R.L." ACORDATA LEGAL, IN SCRIS.

VERIFICATORI/ EXPERTI:		SEMNATURA:	CERINTA:	REFERAT/EXPERTIZ - NR./DATA:	
	EUROPROIECT CONSULTANTA & PROIECTARE TARGOVISTE, DAMBOVITA, I. C. BRATIANU, NR. 9, BL. 159			Beneficiar: **Municipiul Arad** Amplasament: **Jud. Arad , Mun. Arad, B-dul Dragalina, C.F. Nr. 354428**	NR. PR.: 141/2022
SPECIFICATIE:	NUME:	SEMNATURA:	SCARA: -	Titlul proiectului: **REABILITARE PARC "ZSLOT TOROK"**	FAZA: D.A.L.I.
COORDONATOR PROIECT	Arh. DOINA PETRESCU			Titlu plansa: **OB.05. REALIZARE ELEMENT CENTRAL PARC - FANTANA IN PARDOSEALA - DEDICATA MEMORIEI LUI ZSOLT TOROK**	PL. NR.: A 20
SEF. PROIECT:	Arh. BIANCA DICULESCU		DATA: 2022		
DESENAT+ PREZENTARE 3D:	Arh. NACEA RADU				

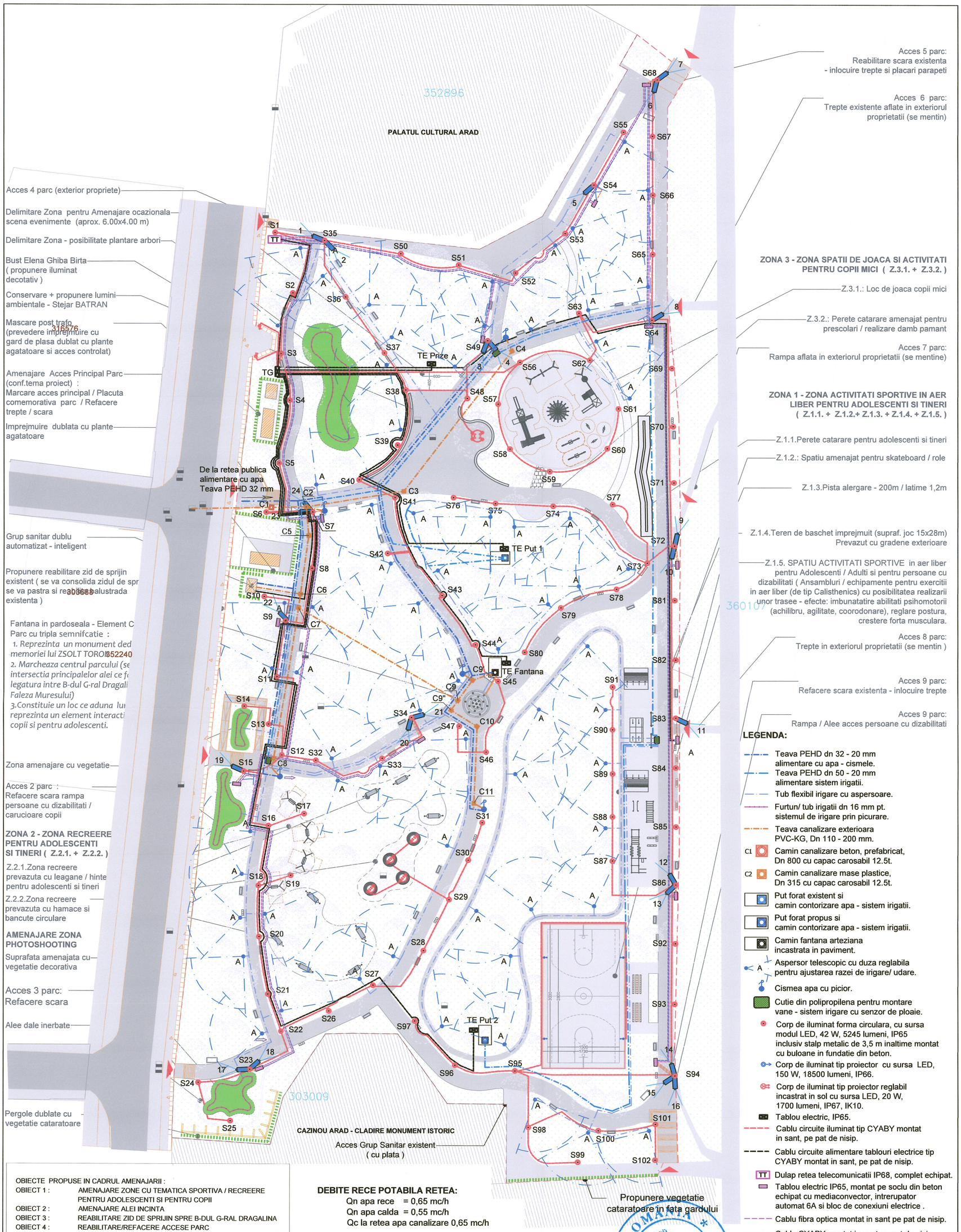

LEGENDA:

- Teava PEHD dn 32 - 20 mm alimentare cu apa - cismele.
- Teava PEHD dn 50 - 20 mm alimentare sistem irigatii.
- Tub flexibil irigare cu aspersoare.
- Furtun/ tub irigatii dn 16 mm pt. sistemul de irigare prin picurare.
- Teava canalizare exterioara PVC-KG, Dn 110 - 200 mm.
- C1 Camin canalizare beton, prefabricat, Dn 800 cu capac carosabil 12.5t.
- C2 Camin canalizare mase plastice, Dn 315 cu capac carosabil 12.5t.
- Put forat existent si camin contorizare apa - sistem irigatii.
- Put forat propus si camin contorizare apa - sistem irigatii.
- Camin fantana arteziana incastrata in paviment.
- A Aspersor telescopic cu duza reglabila pentru ajustarea razei de irigare/ udare.
- Cismea apa cu picior.
- Cutie din polipropilena pentru montare vane - sistem irigare cu senzor de ploaie.
- Corp de iluminat forma circulara, cu sursa modul LED, 42 W, 5245 lumeni, IP65 inclusiv stalp metalic de 3,5 m inaltime montat cu buloane in fundatie din beton.
- Corp de iluminat tip proiector cu sursa LED, 150 W, 18500 lumeni, IP66.
- Corp de iluminat tip proiector reglabil incastrat in sol cu sursa LED, 20 W, 1700 lumeni, IP67, IK10.
- Tablou electric, IP65.
- Cablu circuite iluminat tip CYABY montat in sant, pe pat de nisip.
- Cablu circuite alimentare tablouri electrice tip CYABY montat in sant, pe pat de nisip.
- TT Dulap retea telecomunicatii IP68, complet echipat.
- Tablou electric IP65, montat pe soclu din beton echipat cu mediaconvector, intrerupator automat 6A si bloc de conexiuni electrice .
- Cablu fibra optica montat in sant pe pat de nisip.
- Cablu CYABY montat in sant pe pat de nisip, alimentare mediaconvectoare.
- Cablu FTP cat. 6e montat in sant pe pat de nisip.
- Camera video exterior.

OBIECTE PROPUSE IN CADRUL AMENAJARII :

OBIECT 1 :	AMENAJARE ZONE CU TEMATICA SPORTIVA / RECREERE PENTRU ADOLESCENTI SI PENTRU COPII
OBIECT 2 :	AMENAJARE ALEI INCINTA
OBIECT 3 :	REABILITARE ZID DE SPRIJIN SPRE B-DUL G-RAL DRAGALINA
OBIECT 4 :	REABILITARE/REFACERE ACCESE PARC
OBIECT 5 :	REALIZARE ELEMENT CENTRAL PARC - FANTANA PARDOSEALA
OBIECT 6 :	LUCRARI INSTALARE / BRANSARE TOALETA INTELIGENTA
OBIECT 7 :	REFACERE / REALIZARE IMPREJMUIRI PARTIALE
OBIECT 8 :	RETELE PARC (Alimentare cu apa / Canalizare / Energie electrica / Telecomunicatii / Instalatii CCTV) .

ECHIPAMENTE SI DOTARI SPECIFICE FUNCTIUNILOR PROPUSE :

1.Dotari aferente ZONE CU TEMATICA SPORTIVA / RECREERE TINERI SI COPII
2.Dotari aferente Zonelor de recreere
3.Dotari aferente Spatiilor destinate copiilor (loc de joaca + perete catarare)
4.Mobilier urban
5.Mobilier utilitar
6.Utilaje

INTERVENTII DE REABILITARE PEISAGERA A PARCULUI :

Interventii de toaletare, defrisare , plantare arbori si vegetatie decorativa - conform studiului de specialitate.

DEBITE RECE POTABILA RETEA:

Qn apa rece = 0,65 mc/h
Qn apa calda = 0,55 mc/h
Qc la retea apa canalizare 0,65 mc/h

DEBITE IRIGARE PUT:

Qi irigare / put = 1,10 mc/h

Pi = 45,77 kW
Pa = 35,00 kW

ROMANIA * MINISTERUL CULTURII * Arh. Doina PETRESCU SPECIALIST Nr. 190

ROMANIA EUROPROIECT S.R.L. TARGOVISTE - DAMBOVITA

EUROPROIECT CONSULTANTA & PROIECTARE, TARGOVISTE, DAMBOVITA, I. C. BRATIANU, NR. 9, BL. 159				Beneficiar: MUNICIPIUL ARAD Amplasament: Jud. Arad, Mun. Arad, D-dul Dragalina, C.F. Nr. 354428	NR. PR.: 141/2022
SPECIFICATIE:	NUME:	SEMNATURA:	SCARA: 1:500	REABILITARE PARC "ZSOLT TOROK"	FAZA: D.A.L.I.
SEF. PROIECT:	ARH. DOINA PETRESCU				
PROIECTAT:	ING. ANDREI NEDELSCHI		DATA: 2022	COORDONARE RETELE INSTALATII ELECTRICE, SISTEM SUPRAVEGHERE VIDEO, INSTALATII APA-CANAL, SISTEM IRIGARE	PL. NR.: CR 01 Rev.1
DESENAT:	TEH. CLAUDIA BUCUR				

LEGENDA:

- Corp de iluminat forma circulara, cu sursa modul LED, 42 W, 5245 lumeni, IP65 inclusiv stalp metalic de 3,5 m inaltime montat cu buloane in fundatie din beton.
- Corp de iluminat tip proiector cu sursa LED, 150 W, 18500 lumeni, IP66.
- Corp de iluminat tip proiector reglabil incastrat in sol cu sursa LED, 20 W, 1700 lumeni, IP67, IK10.
- Tablou electric, IP65.
- Cablu circuite iluminat tip CYABY montat in sant, pe pat de nisip.
- Cablu circuite alimentare tablouri electrice tip CYABY montat in sant, pe pat de nisip.

ROMÂNIA * MINISTERUL CULTURII * ARH. DOINA PETRESCU SPECIALIST NR. 190

ROMÂNIA EUROPROIECT S.R.L. TÂRGOVIȘTE

EUROPROIECT CONSULTANTA & PROIECTARE TARGOVISTE, DAMBOVITA, I. C. BRATIANU, NR. 9, BL. 159				Beneficiar: MUNICIPIUL ARAD Amplasament: Jud. Arad, Mun. Arad, D-dul Dragalina, C.F. Nr. 354428	NR. PR.: 141/2022
SPECIFICATIE:	NUME:	SEMNATURA:	SCARA: 1:500	REABILITARE PARC "ZSOLT TOROK"	FAZA: D.A.L.I.
SEF. PROIECT:	ARH. DOINA PETRESCU				
PROIECTAT:	ING. ALEXANDRU TEASCA		DATA: 2022	INSTALATII ELECTRICE RETELE ELECTRICE INCINTA	PL. NR.: IE01
DESENAT:	ING. ALEXANDRU TEASCA				

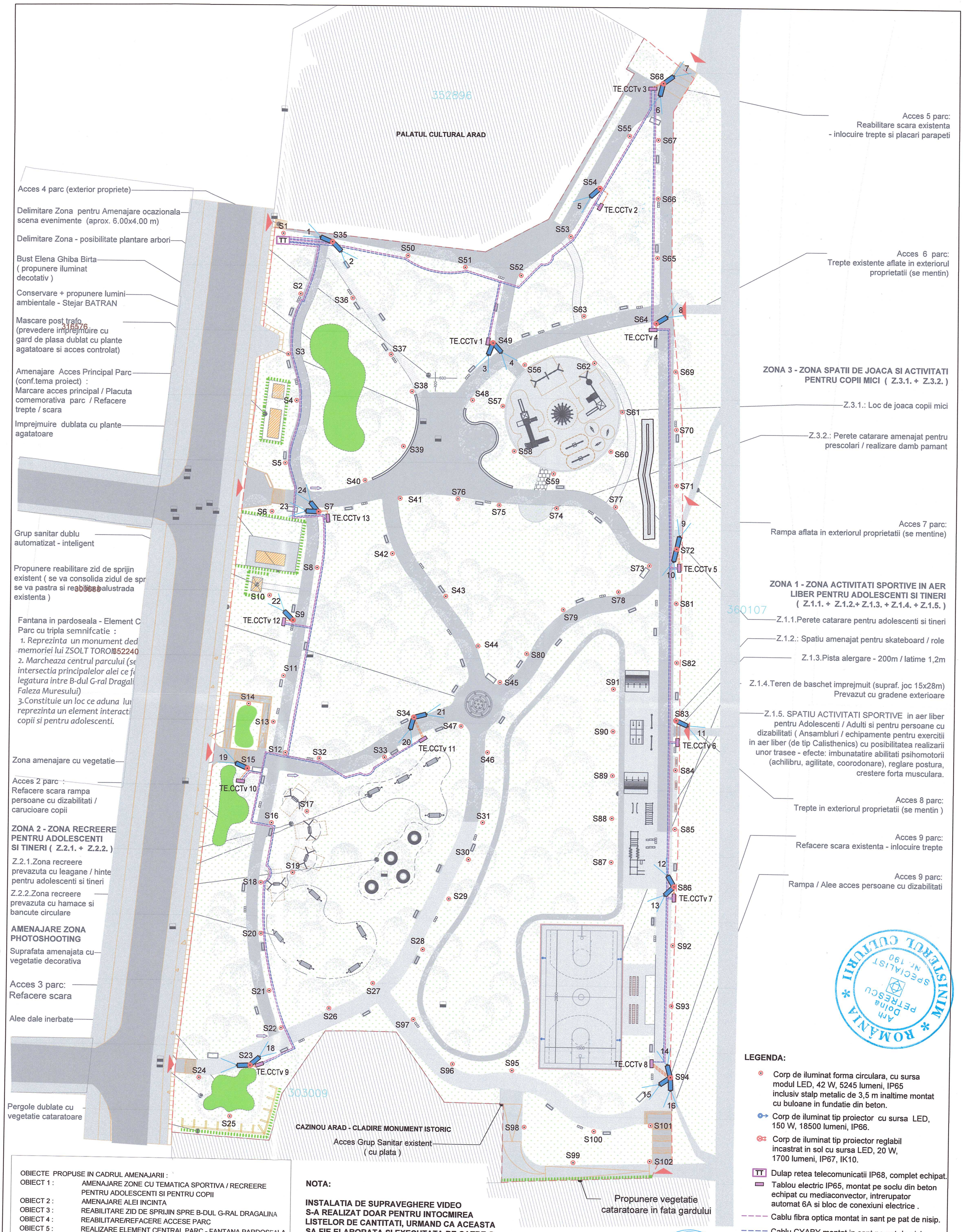

OBIECTE PROPUSE IN CADRUL AMENAJARII :

OBIECT 1 :	AMENAJARE ZONE CU TEMATICA SPORTIVA / RECREERE PENTRU ADOLESCENTI SI PENTRU COPII
OBIECT 2 :	AMENAJARE ALEI INCINTA
OBIECT 3 :	REABILITARE ZID DE SPRIJIN SPRE B-DUL G-RAL DRAGALINA
OBIECT 4 :	REABILITARE/REFACERE ACCESE PARC
OBIECT 5 :	REALIZARE ELEMENT CENTRAL PARC - FANTANA PARDOSEALA
OBIECT 6 :	LUCRARI INSTALARE / BRANSARE TOALETA INTELIGENTA
OBIECT 7 :	REFACERE / REALIZARE IMPREJMUIRI PARTIALE
OBIECT 8 :	RETELE PARC (Alimentare cu apa / Canalizare / Energie electrica / Telecomunicatii / Instalatii CCTV) .

ECHIPAMENTE SI DOTARI SPECIFICE FUNCTIUNILOR PROPUSE :
1.Dotari aferente ZONE CU TEMATICA SPORTIVA / RECREERE TINERI SI COPII
2.Dotari aferente Zonelor de recreere
3.Dotari aferente Spatiilor destinate copiilor (loc de joaca + perete catarare)
4.Mobilier urban
5.Mobilier utilitar
6.Utilaje

INTERVENTII DE REABILITARE PEISAGERA A PARCULUI :
Interventii de toaletare, defrisare , plantare arbori si vegetatie decorativa - conform studiului de specialitate.

NOTA:

INSTALATIA DE SUPRAVEGHERE VIDEO S-A REALIZAT DOAR PENTRU INTOCMIREA LISTELOR DE CANTITATI, URMAND CA ACEASTA SA FIE ELABORATA SI EXECUTATA DE CATRE O FIRMA SPECIALIZATA SI AUTORIZATA IN ACEST SENS.

LEGENDA:

- Corp de iluminat forma circulara, cu sursa modul LED, 42 W, 5245 lumeni, IP65 inclusiv stalp metalic de 3,5 m inaltime montat cu buloane in fundatie din beton.
- Corp de iluminat tip proiector cu sursa LED, 150 W, 18500 lumeni, IP66.
- Corp de iluminat tip proiector reglabil incastrat in sol cu sursa LED, 20 W, 1700 lumeni, IP67, IK10.
- TT Dulap retea telecomunicatii IP68, complet echipat.
- Tablou electric IP65, montat pe soclu din beton echipat cu mediaconvector, intrerupator automat 6A si bloc de conexiuni electrice .
- Cablu fibra optica montat in sant pe pat de nisip.
- Cablu CYABY montat in sant pe pat de nisip, alimentare mediaconvectoare.
- Cablu FTP cat. 6e montat in sant pe pat de nisip.
- Camera video exterior.

ROMANIA * MINISTERUL CULTURII * Arh. Doina PETRESCU SPECIALIST Nr. 190

ROMANIA EUROPROIECT S.R.L. TARGOVISTE - DAMBOVITA

EUROPROIECT CONSULTANTA & PROIECTARE TARGOVISTE, DAMBOVITA, I. C. BRATIANU, NR. 9, BL. 159				Beneficiar: MUNICIPIUL ARAD Amplasament: Jud. Arad, Mun. Arad, D-dul Dragalina, C.F. Nr. 354428	NR. PR.: 141/2022
SPECIFICATIE:	NUME:	SEMNATURA:	SCARA: 1:500	REABILITARE PARC "ZSOLT TOROK"	FAZA: D.A.L.I.
SEF. PROIECT:	ARH. DOINA PETRESCU				
PROIECTAT:	ING. ANDREI NEDELSCHI		DATA: 2022	INSTALATII ELECTRICE RETELE SUPRAVEGHERE VIDEO - CCTV	PL. NR.: IE 02
DESENAT:	TEH. CLAUDIA BUCURA				

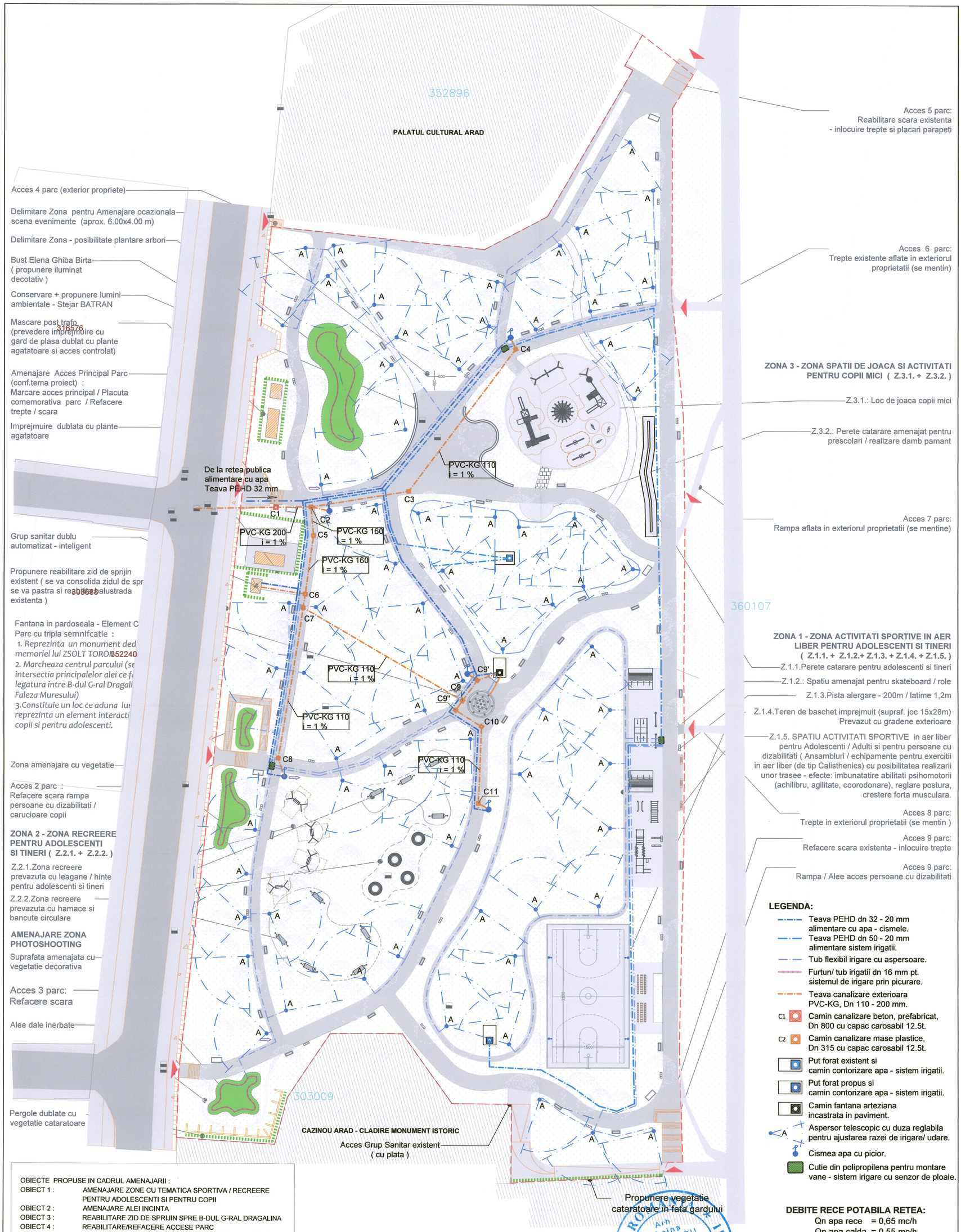

OBIECTE PROPUSE IN CADRUL AMENAJARII :

OBIECT 1 :	AMENAJARE ZONE CU TEMATICA SPORTIVA / RECREERE PENTRU ADOLESCENTI SI PENTRU COPII
OBIECT 2 :	AMENAJARE ALEI INCINTA
OBIECT 3 :	REABILITARE ZID DE SPRIJIN SPRE B-DUL G-RAL DRAGALINA
OBIECT 4 :	REABILITARE/REFACERE ACCESE PARC
OBIECT 5 :	REALIZARE ELEMENT CENTRAL PARC - FANTANA PARDOSEALA
OBIECT 6 :	LUCRARI INSTALARE / BRANSARE TOALETA INTELIGENTA
OBIECT 7 :	REFACERE / REALIZARE IMPREJMUIRI PARTIALE
OBIECT 8 :	RETELE PARC (Alimentare cu apa / Canalizare / Energie electrica / Telecomunicatii / Instalatii CCTV) .

ECHIPAMENTE SI DOTARI SPECIFICE FUNCTIUNILOR PROPUSE :
1.Dotari aferente ZONE CU TEMATICA SPORTIVA / RECREERE TINERI SI COPII
2.Dotari aferente Zonelor de recreere
3.Dotari aferente Spatiilor destinate copiilor (loc de joaca + perete catarare)
4.Mobilier urban
5.Mobilier utilitar
6.Utilaje

INTERVENTII DE REABILITARE PEISAGERA A PARCULUI :
Interventii de toaletare, defrisare , plantare arbori si vegetatie decorativa - conform studiului de specialitate.

EUROPROIECT CONSULTANTA & PROIECTARE TARGOVISTE, DAMBOVITA, I. C. BRATIANU, NR. 9, BL. 159		Beneficiar: MUNICIPIUL ARAD Amplasament: Jud. Arad, Mun. Arad, D-dul Dragalina, C.F. Nr. 354428		NR. PR.: 141/2022
SPECIFICATIE:	NUME:	SEMNATURA:	SCARA: 1:500	REABILITARE PARC "ZSOLT TOROK"	FAZA: D.A.L.I.
SEF. PROIECT:	ARH. DOINA PETRESCU				
PROIECTAT:	ING. ANDREI NEDELSCHI		DATA: 2022	INSTALATII SANITARE APA - CANAL SI SISTEM IRIGARE	PL. NR.: IS 01 Rev.3
DESENAT:	TEH. CLAUDIA BUCURA				