

Plan de amplasament și delimitare a imobilului
cu propunerea de dezlipire
Scara 1:2000

Nr. cadastral	Suprafața măsurată	Adresa imobilului	
318391	7420	Loc. Arad, Jud. Arad	
Cartea Funciară nr.	318391	UAT	ARAD

Situția actuală (înainte de dezlipire)				Situția viitoare (după dezlipire)			
Nr.cad.	Suprafața (mp)	Categoria de folosință	Descrierea imobilului	Nr.cad.	Suprafața (mp)	Categoria de folosință	Descrierea imobilului
318391	7420	Cc	teren neîmprejmuit	365211	922	Cc	Lot 1, teren neîmprejmuit
				365212	5270	Cc	Lot 2, teren neîmprejmuit
				365213	1228	Cc	Lot 3, teren neîmprejmuit
TOTAL:	7420				7420		

Executant:

**SC DATCAD SRL**

Confirm executarea lucrărilor la teren,
corectitudinea întocmirii documentației cadastrale și
corespondența acesteia cu realitatea din teren

CLASA III Semnătura și ștampila CATEGORIA A
RO-B-J NR.1620 CIF.14358573 RO-B-F NR.0072

Tiberiu-
Iosif
Zagorski

(Profile created by Tiberiu-
Iosif Zagorski
DWG: cm-Tiberiu Iosif
Zagorski, un=Zagorski
pocriam=Iosif Iosif
cm=RO, serialNumber=2711
o=DATCAD SRL
2.5.4.97-00214189573
Date: 2023-10-13 15:15:42
+0100

Data: 10.2023

Inspector
Confirm introducerea imobilului în baza de date integrată
și atribuirea numărului cadastral
Semnătura și parafă
Ștampila BCPI

142201/16.10.2023

Data:

Adrian-
Filon
Cretiu

Semnătură digitală de Adrian Filon Cretiu
DN: c=RO, o=ARAD, ou=Oficiul de
Cadastru și Publicitate Imobiliară,
cn=Adrian Filon Cretiu,
serialNumber=CAT8, st=ARAD,
givenName=Adrian Filon, sn=Cretiu
Data: 2023.10.18 14:29:56 +0300

Plan de amplasament si delimitare a imobilului
Scara 1:1000

ANEXA 16

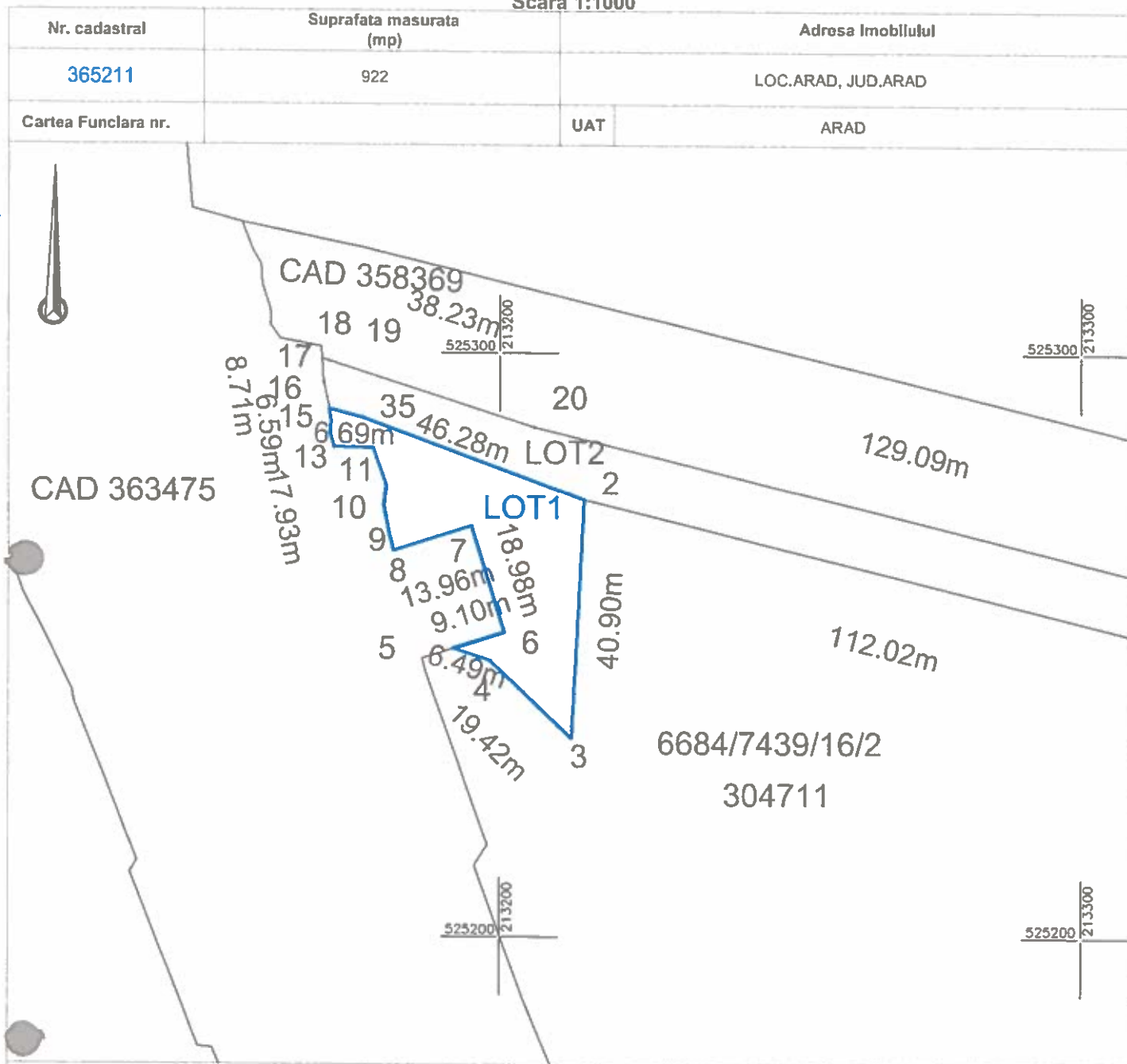

A. Date referitoare la teren

Nr. parcela	Categorie de folosinta	Suprafata (mp)	Mentii
1	CC	922	Lot1, teren neimprejuit
TOTAL		922	

B. Date referitoare la constructii

Cod	Destinatia	Suprafata contruita la sol (mp)	Mentii
TOTAL			

Suprafata totala masurata a imobilului = 922mp
Suprafata din act = 922mp

Executant:



SC DATCAD SRL

Confirm executarea lucrarilor la teren, corectitudinea intocmirii documentatiei cadastrale si corespondenta acestora cu realitatea din teren

CLASA III
RO-B-J NR.1620

Semnatura si stampila
CIF.14358573

CATEGORIA A
RO-B-F NR.0072

Tiberiu-
Iosif
Zagorszki

Digitally signed by Tiberiu-
Iosif Zagorszki,
DN: cn=Tiberiu-Iosif Zagorszki,
sn=Zagorszki,
givenName=Tiberiu-Iosif, o=SC
DATCAD SRL, ou=DATCAD
SRL, postalCode=511111
Date: 2023.10.11 15:15:17
+0300

Data: 10.2023

Inspector

Confirm introducerea imobilului in baza de date integrata
si atribuirea numarului cadastral

Semnatura si parafa

Stampila BCPI
**Adrian-
Filon
Cretiu**

142201/16.10.2023

Data:

Semnat digital de Adrian Filon
Cretiu
DN: c=RO, o=ARAD, ou=Oficiul de
Cadastru si Publicitate
Imobiliara, cn=Adrian Filon
Cretiu, serialNumber=CAP9,
st=ARAD, givenName=Adrian
Filon, sn=Cretiu
Data: 2023.10.16 14:30:41
+0300

Scara 1:2000

Nr. cadastral	Adresa masurata (mp)	Adresa Imobilitatii
365212	5270	LOC. ARAD, JUD. ARAD
Cartea Funciara nr.	UAT	ARAD

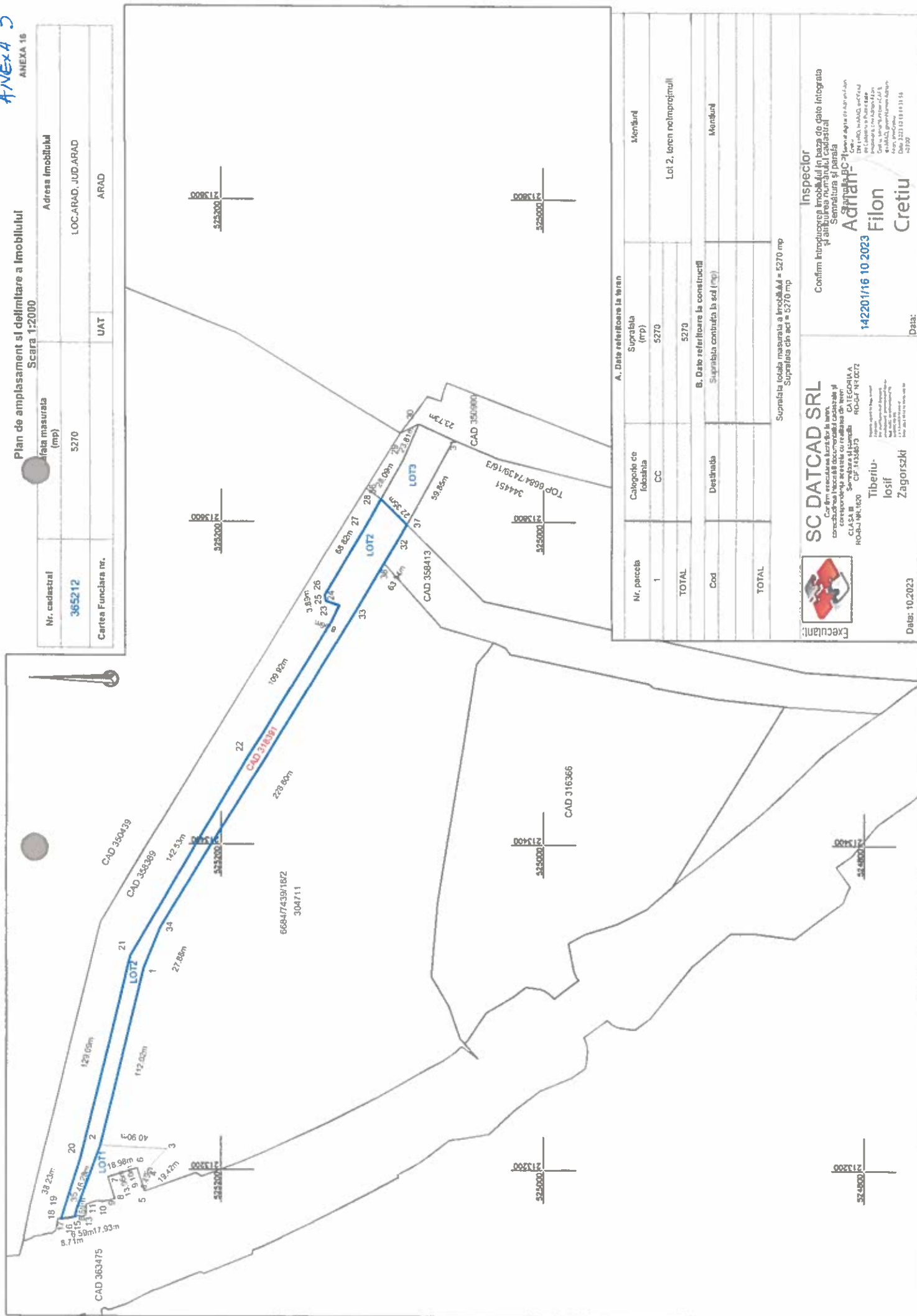

A. Date referitoare la teren			
Nr. parcelă	Categorie de folosință	Suprafața (mp)	Monetă
1	CC	5279	Lot 2, teren nelmpregiunul
TOTAL		5279	
B. Date referitoare la construcții			
Cod	Destinația	Suprafața construită la scd (mp)	Monetă
TOTAL			

Suprafața totală măsurată a terenului = 5270 mp
Suprafața cld scd = 5270 mp

[illegible]

Scara 1:1000

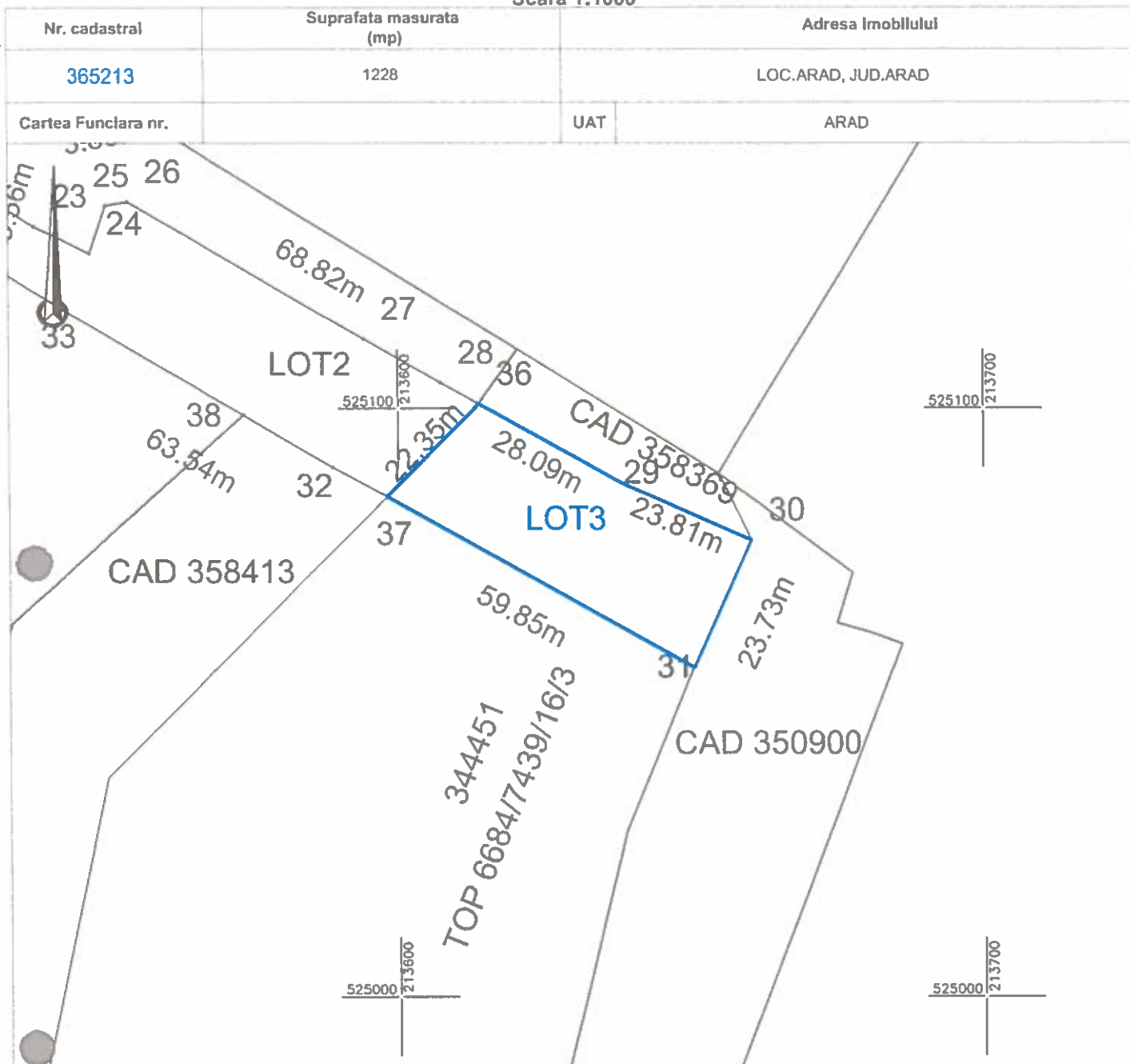

A. Date referitoare la teren

Nr. parcela	Categorie de folosinta	Suprafata (mp)	Mentiiuni
1	CC	1228	Lot 3, teren neimprejmuit
TOTAL		1228	

B. Date referitoare la constructii

Cod	Destinatia	Suprafata contruita la sol (mp)	Mentiiuni
TOTAL			

Suprafata totala masurata a imobilului = 1228mp
Suprafata din act = 1228mp

Executant:

**SC DATCAD SRL**

Confirm executarea lucrărilor la teren,
corectitudinea întocmirii documentației cadastrale și
corespondența acesteia cu realitatea din teren

CLASA III
RO-B-J NR.1620Semnătura și ștampila
CIF.14358573CATEGORIA A
RO-B-F NR.0072

Tiberiu-
Iosif
Zagorszki

Digitally signed by Tiberiu-Iosif
Zagorszki
DN: cn=Tiberiu-Iosif Zagorszki,
sn=Tiberiu-Iosif,
givenName=Tiberiu-Iosif, c=RO,
serialNumber=275, o=DATCAD
SRL, 2.5.4.97-RO14150573
Date: 2023.10.16 15:18:19 +03:00

Data: 10.2023

Inspector

Confirm introducerea imobilului în baza de date integrată
și atribuirea numărului cadastral

Semnătura și parafa

Ștampila BCFI

Adrian-
Filon
Cretiu

Semnat digital de Adrian-
Filon Cretiu
DN: c=RO, l=ARAD, o=Oficiul
de Cadastru și Publicitate
Imobiliara, cn=Adrian-Filon
Cretiu, serialNumber=CAF9,
st=ARAD,
givenName=Adrian-Filon,
sn=Cretiu
Data: 2023.10.16 14:33:29
+03:00

142201/16.10.2023

Data:

INEXA J

ANEXA 17

Plan de amplasament și delimitare a imobilului
cu propunerea de desființare
Scara 1:1000

Nr. cadastral	Suprafața măsurată	Adresa imobilului
350899	10285	Loc. Av. Strada Mănuș Juc. Avad
Cartea Funciar nr.	350399	UAT
		ANAD

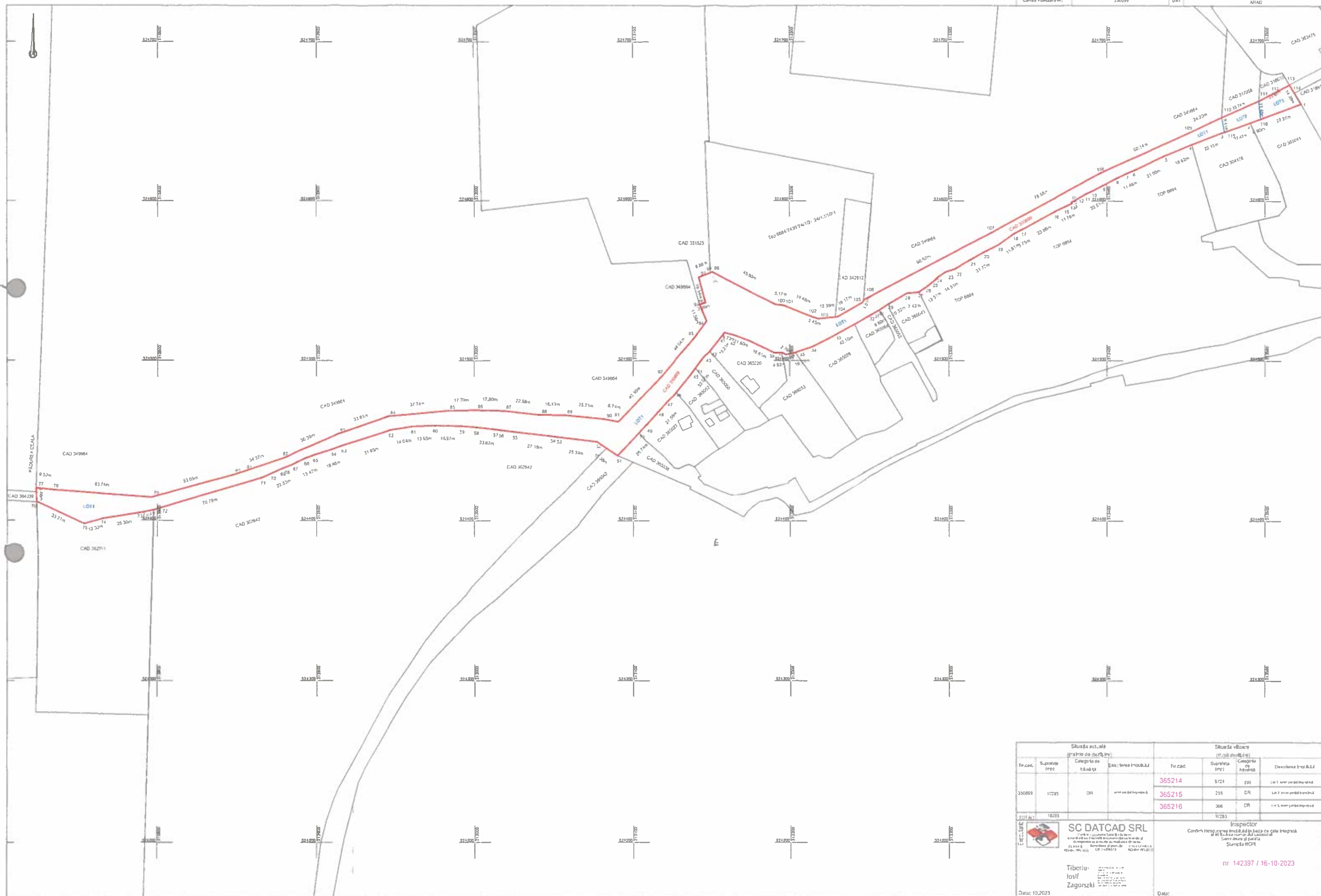

Situarea actuală (înainte de intervenție)				Situarea viitoare (după intervenție)			
Per.cad.	Suprafața (mp)	Categorie de încălzire	Descrierea imobilului	Per.cad.	Suprafața (mp)	Categorie de încălzire	Descrierea imobilului
350899	10285	DR	teren pe sol de tip argilă și nisip	365214	9/24	DR	Lot 1 teren pe sol de tip argilă și nisip
				365215	255	DR	Lot 2 teren pe sol de tip argilă și nisip
				365216	306	DR	Lot 3 teren pe sol de tip argilă și nisip
10285				10285			
 SC DATCAD SRL Societate cu răspundere limitată Căminul nr. 1, județul Iași, România Căminul nr. 1, județul Iași, România Căminul nr. 1, județul Iași, România				Inspector Conținutul prezentei fișe este în conformanță cu planul de amplasament și delimitare a imobilului Semnatura și parafă Ștampila INEXA			
Tiberiu- Iosif Zagorszki				nr 142397 / 16-10-2023			
Data: 10.2023				Data:			

Executant:

SC DATCAD SRL

[illegible]

Inspector

Confirmă introducerea imobilului în baza de date integrate și atribuie numărul cadastral

Scenarioburo si porta

Strada 8CPI
Oficiul de Cadastru și Imobiliară Arad
Nume și prenume MELENCUC GHEORGHE
Funcția consilier nr. 142397 / 16-10-2023

Date: 10/20/23

Data:

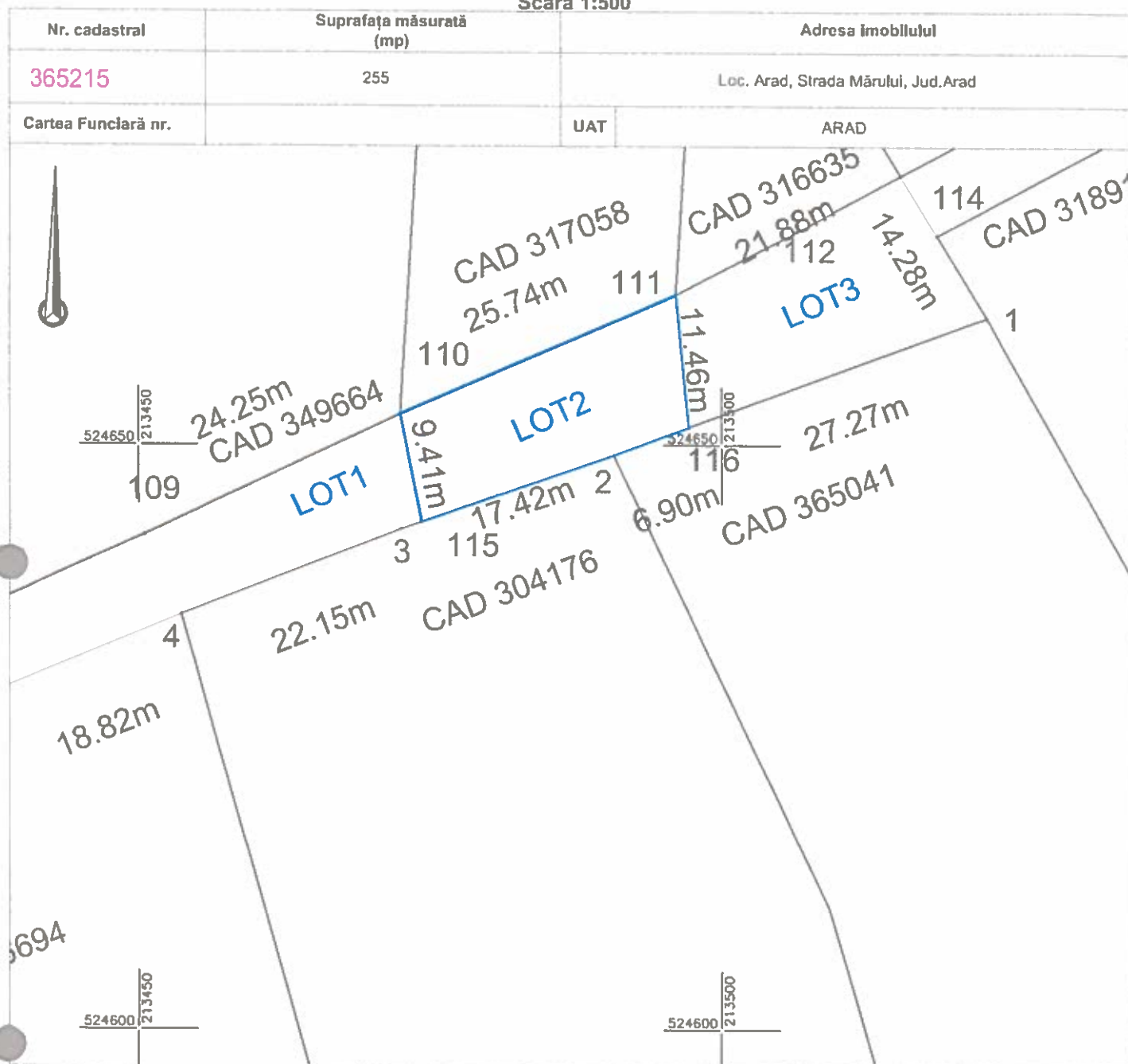

A. Date referitoare la teren

Nr. parcelă	Categorie de folosință	Suprafața (mp)	Mențiuni
1	DR	255	Lot 2, teren parțial împrejmuit
TOTAL		255	

B. Date referitoare la construcții

Cod	Destinația	Suprafața construită la sol (mp)	Mențiuni
TOTAL			

Suprafața totală măsurată a imobilului = 255mp
Suprafața din act = 255mp

Executant:



SC DATCAD SRL

Confirm executarea lucrărilor la teren,
corectitudinea întocmirii documentației cadastrale și
corespondența acesteia cu realitatea din teren

CLASA III Semnătura și ștampila CATEGORIA A
RO-B-J NR.1620 CIF.14358573 RO-B-F NR.0072

Tiberiu-Iosif
Zagorszki

Inspector

Confirm introducerea imobilului în baza de date integrată
și atribuirea numărului cadastral
Semnătura și parafă

Ștampila BCPI

Oficiul de Cadastru și Publicitate Imobiliară Arad
Nume și prenume MELENCIUC GHEORGHE
Funcția consilier nr. 142397 / 16-10-2023

Data: 10.2023

Data:

Plan de amplasament și delimitare a imobilului

Scara 1:500

ANEXA 16

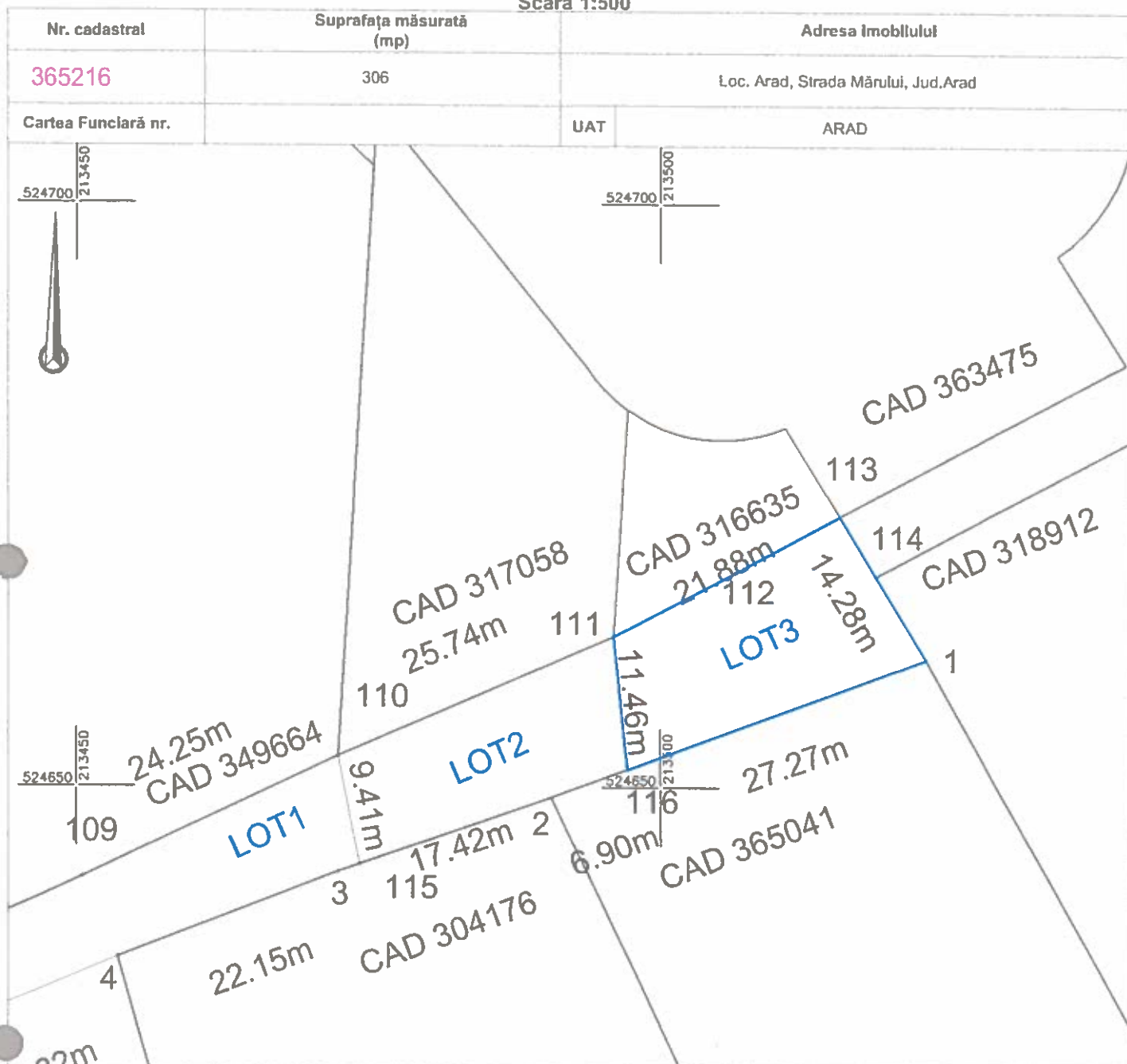

A. Date referitoare la teren

Nr. parcelă	Categorie de folosință	Suprafața (mp)	Mențiuni
1	DR	306	Lot 3, teren parțial împrejmuit
TOTAL		306	

B. Date referitoare la construcții

Cod	Destinația	Suprafața construită la sol (mp)	Mențiuni
TOTAL			

Suprafața totală măsurată a imobilului = 306mp
Suprafață din act = 306mp

Executant:



SC DATCAD SRL

Confirm executarea lucrărilor la teren,
corectitudinea întocmirii documentației cadastrale și
corespondența acestora cu realitatea din teren

CLASA III RO-B-J NR.1620
Semnătura și ștampila
CIF.14358573
CATEGORIA A
RO-B-F NR.0072

Tiberiu-
Iosif

Engleza, agentul de teren
2 persoane
Permis de executare a lucrărilor
cadastrale

Inspector

Confirm introducerea imobilului în baza de date integrată
și atribuirea numărului cadastral

Semnătura și ștampila

Ștampila BCPI

Oficiul de Cadastru și Publicitate Imobiliară Arad
Nume și prenume MELENCIUC GHEORGHE
Funcția consilier nr. 142397 / 16-10-2023