

PLAN DE AMPLASAMENT ȘI DELIMITARE A IMOBILULUI  
scara 1:500

- ANEXA -

Număr cadastral	Suprafața măsurată	Adresa imobilului
312157	296 mp	Arad, Insula Mures, Cvartal 27, Alea IV, Nr.27

Carte funciară nr.	312157	UAT	ARAD
--------------------	--------	-----	------

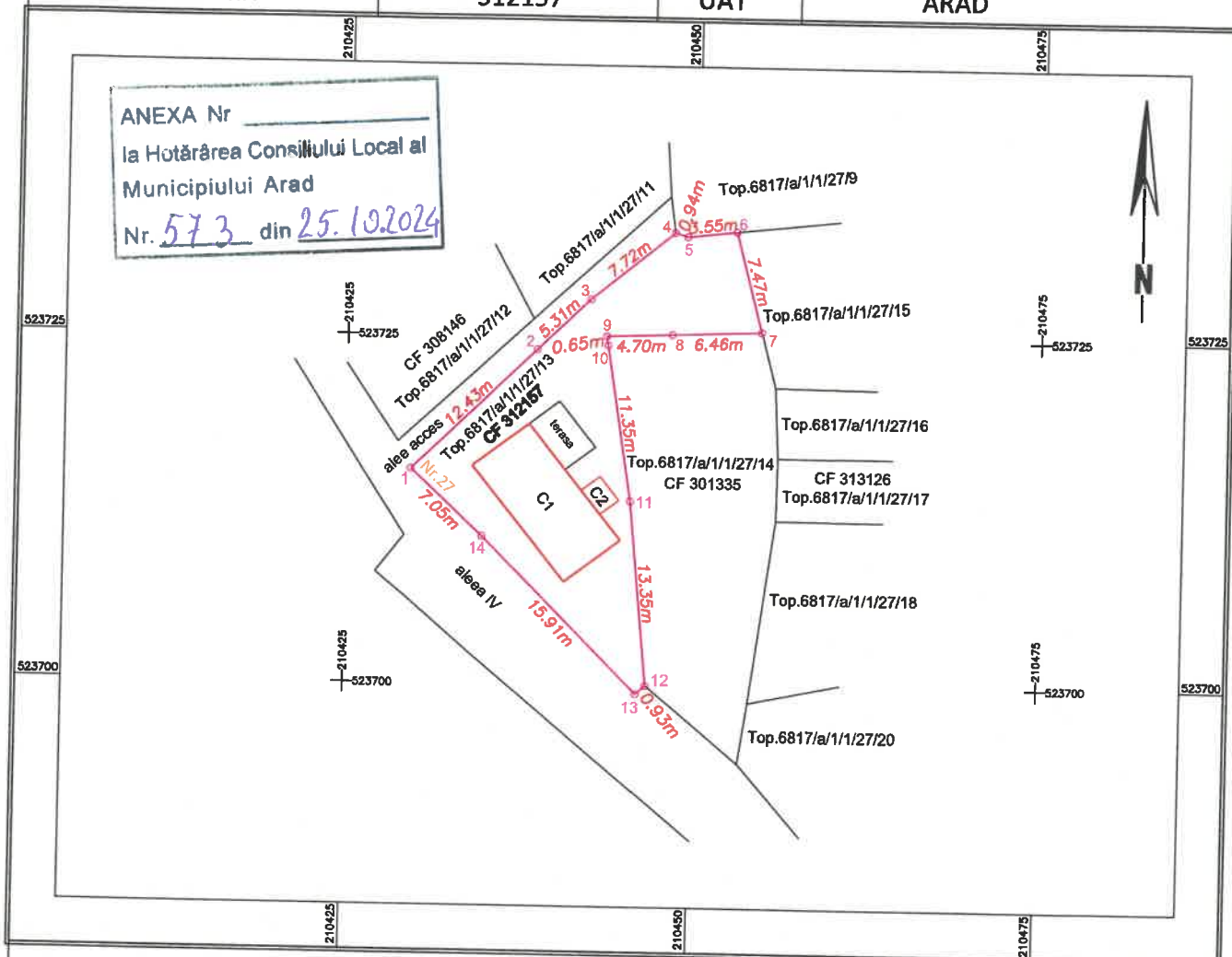

A.Date referitoare la teren

Număr parcelă	Categoria de folosință	Suprafața (mp)	Mențiuni
	Cc	296	teren imprejmuit cu gard de plasa si poarta acces
TOTAL		296	

B.Date referitoare la construcții

Cod	Destinație	Suprafața construită la sol (mp)	Mențiuni
C1	CL	54.0	Casa P+E; Scd:108.00mp; din anul 1970
C2	CA	3.7	Anexa P; Scd:3.74mp; din anul 1970
TOTAL		57.7	

Suprafața totală măsurată a imobilului = 296 mp  
Suprafața din act = 286 mp

Executant:

Executant: P.F.A. BALAS VIOREL MIHAI  
Aut. RO-AR-F 0098 B

**Viorel-Mihai Balas**  
Confirm executarea măsurătorilor la teren.  
Semnat digital de Viorel-Mihai Balas  
Căpitan de inginer în topografie, nr. 104209 VMB6,  
si corespondenta aceste a servitului din teren  
serialNumber=201104209VMB6,  
email=viotopo@gmail.com,  
ou=ANCIPI: B, AR, 0098, o=Balas  
Viorel-Mihai-Specialist in Cadastru  
Geodezie Cartografie, I=Pecica,  
st=Arad, c=RO  
Data: 2024.10.10 18:24:26 +03'00'

semnătură electronică

INSPECTOR

Confirm introducerea imobilului în baza de date integrată și  
atribuirea numărului cadastral



semnătură electronică

\* În situația în care există nr. cadastrale pentru imobilele vecine, în locul numelui vecinului se va trece nr. cadastral iar în lipsa nr. cadastral, numărul topografic sau nr. administrativ. Suprafețele se rotunjesc la metru pătrat