

Plan de amplasament și delimitare a imobilului
Scara 1:500

ANEXA 16
ANEXA 1

Nr. cadastral	Suprafața măsurată (mp)	Adresa imobilului	
	14	Loc. Arad, Jud. Arad	
Cartea Funciară nr.	365546	UAT	ARAD

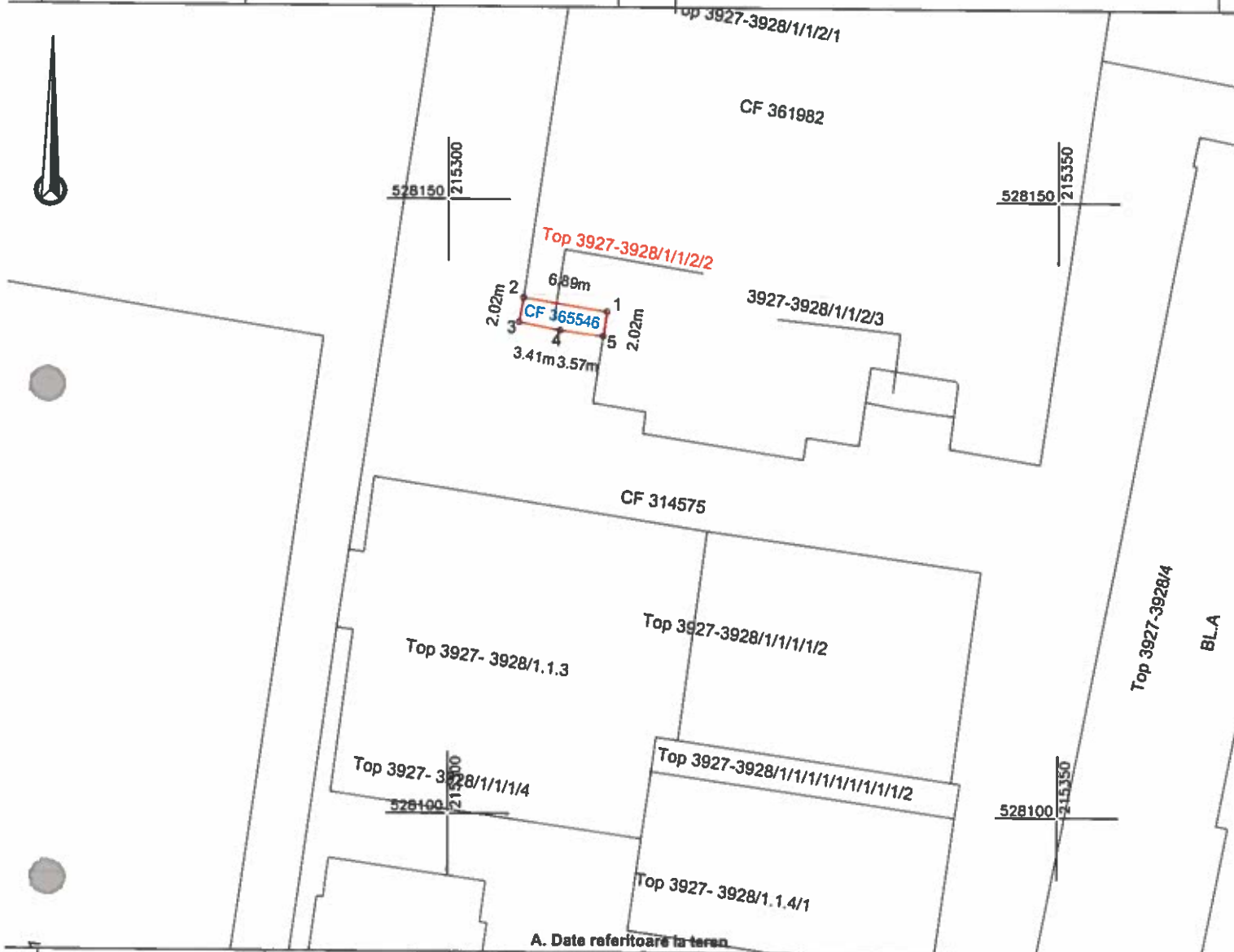

A. Date referitoare la teren

Nr. parcelă	Categorie de folosință	Suprafața (mp)	Mențiuni
1	CC	14	Teren neîmprejmuit, intravilan.
TOTAL		14	

B. Date referitoare la construcții

Cod	Destinația	Suprafața construită la sol (mp)	Mențiuni
TOTAL			

Suprafața totală măsurată a imobilului = 14 mp
Suprafața din act = 14 mp

Executant



Confirm executarea lucrărilor la teren,
corectitudinea întocmirii documentației cadastrale și
corespondența acesteia cu realitatea din teren

CLASA III
RO-B-J NR.1820

Semnătura și stampila
CIF.14358573

CATEGORIA A
RO-B-F NR.0072

Tiberiu-
Iosif
Zagorszk

Digitally signed by Tiberiu-
Iosif Zagorszk
DN: cn=Tiberiu-
Iosif Zagorszk, o=DATCAD, ou=Arad, email=tiberiu.iosif.zagorszk@datcad.ro, c=RO

Inspector
Confirm introducerea imobilului în baza de date integrată
și atribuirea numărului cadastral
Semnătura și parafa
Stampila BCPI

Data: 01.2024

Data:

Plan de amplasament și delimitare a imobilului
Scara 1:500

Nr. cadastral	Suprafața măsurată (mp)	Adresa imobilului	
	21	Loc. Arad, Jud. Arad	
Cartea Funciară nr.	365547	UAT	ARAD

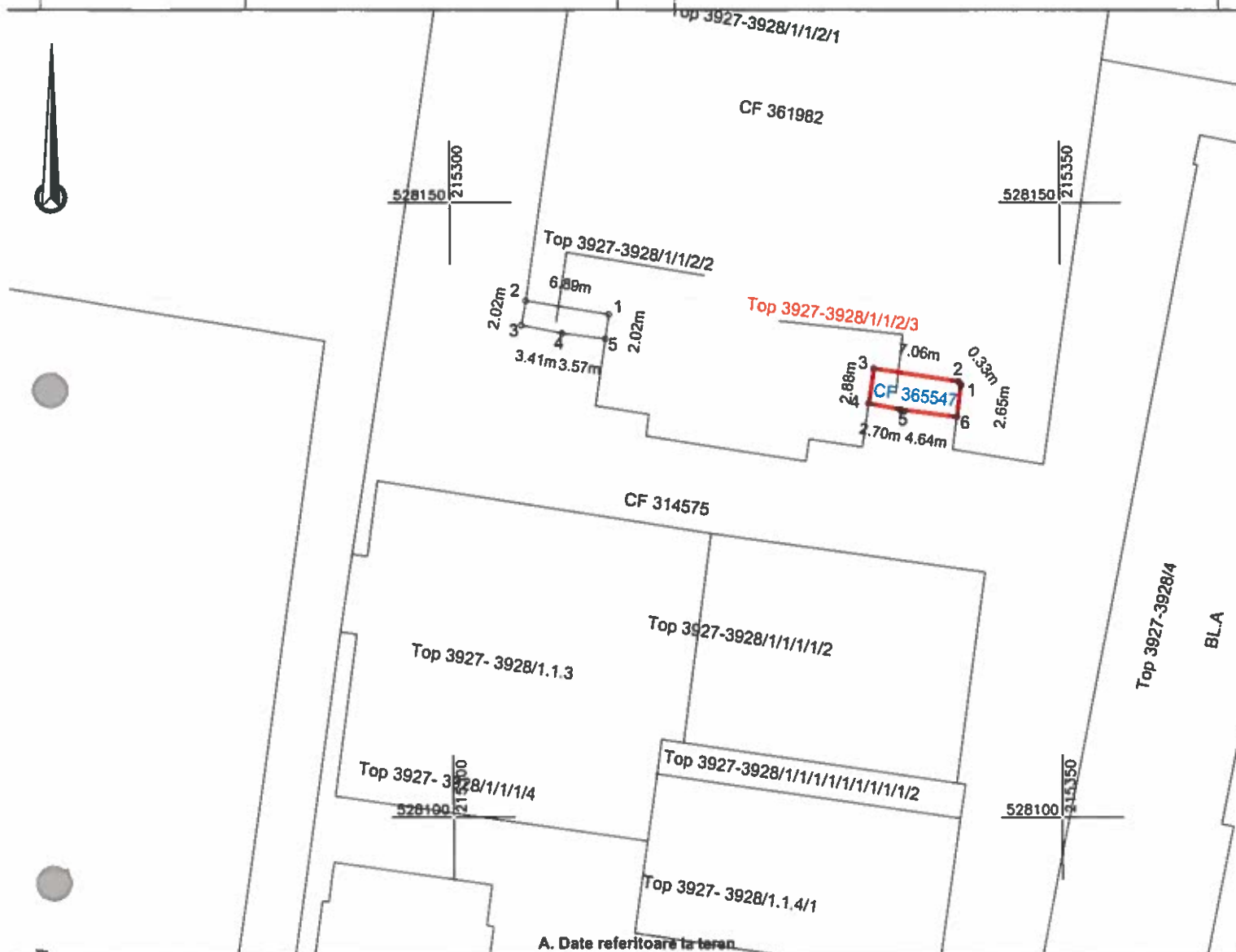

A. Date referitoare la teren

Nr. parcelă	Categorie de folosință	Suprafața (mp)	Mențiuni
1	CC	21	Teren neîmprejmuit, intravilan.
TOTAL		21	

B. Date referitoare la construcții

Cod	Destinația	Suprafața construită la sol (mp)	Mențiuni
TOTAL			

Suprafața totală măsurată a imobilului = 21 mp

Suprafața din act = 21 mp

Executanți



Confirm executarea lucrărilor la teren,
corectitudinea întocmirii documentației cadastrale și
corespondența acestora cu realitatea din teren

CLASA III
RO-B-J NR.1620

Semnătura și ștampila
CIF.14358573

CATEGORIA A
RO-B-F NR.0072

Tiberiu-Iosif
Zagorszki

Digitally signed by Tiberiu-Iosif
Zagorszki
DN: cn=Tiberiu-Iosif Zagorszki,
ou=Datcad, email=tiberiu-
iosif.zagorszki@datcad.ro,
c=RO

Inspector

Confirm introducerea imobilului în baza de date integrată
și atribuirea numărului cadastral
Semnatura și parafa
Stampila BCPI

Data: 01.2024

Data: