

ROMÂNIA  
JUDEȚUL ARAD  
MUNICIPIUL ARAD  
CONSILIUL LOCAL

**HOTĂRÂREA nr. 313  
din 15 septembrie 2004**

**privind concesionarea directă a unui teren, situat în municipiul Arad, în conformitate cu prevederile art.1, pct. 12 lit.e din Legea nr. 453/2001 pentru modificarea și completarea Legii nr. 50/1991 privind autorizarea executării lucrărilor de construcții și unele măsuri pentru realizarea locuințelor**

Consiliul Local al Municipiului Arad,  
Având în vedere:

- inițiativa Primarului Municipiului Arad, exprimată în expunerea de motive înregistrată cu nr. 21073 din 20.08.2004;
- raportul Serviciului Administrare Imobile din cadrul Serviciului public "Administrația Patrimoniului Local", înregistrat cu nr. 6697 din 16.08.2004;
- solicitarea doamnei Chirilă Rodica înregistrată la A.P.L. cu nr. 6697/2004;
- avizele comisiilor de specialitate ale Consiliului local al municipiului Arad;
- prevederile art.1, pct.12, lit. e, din Legea nr. 453/2001, pentru modificarea și completarea Legii nr. 50/1991 privind autorizarea executării lucrărilor de construcții și unele măsuri pentru realizarea locuințelor;

În temeiul prevederilor art. 125 (1) și ale art. 46 din Legea administrației publice locale nr. 215/2001,

**HOTĂRĂȘTE**

**Art.1.** Se aprobă parcelarea terenului proprietatea Statului Român, situat în municipiul Arad, str. Toamnei nr.19, înscris în CF nr. 23790 Arad, cu nr. top. 3925/5/2, în suprafață de 455 mp, conform planului de parcelare anexat, plan ce face parte din prezenta hotărâre.

**Art.2.** Se aprobă concesionarea fără licitație publică, pe o perioadă de 49 de ani, precum și redevența anuală de 170 Euro + TVA, pentru terenul proprietatea Statului Român, înscris în CF nr. 23790 – Arad, cu nr. top. 3925/5/2/2, situat în municipiul Arad, str. Toamnei, nr.19, în suprafață de 212 mp, în favoarea doamnei Chirilă Rodica.

**Art.3.** Se împuternicește Primarul Municipiului Arad să semneze contractul de concesionare.

**Art.4.** Prezenta hotărâre se va duce la îndeplinire de către Primarul Municipiului Arad, prin Serviciul Administrare Imobile din cadrul Serviciului Public „Administrația Patrimoniului Local” și se comunică celor interesați de către Serviciul Logistica Actelor Administrative.

PREȘEDINTE DE ȘEDINȚĂ

Adrian Nito

SECRETAR

Doina Paul

**INAINTE DE IDENTIFICARE SI PARCELARE  
CONFORM C.F.**

SCARA 1:1440

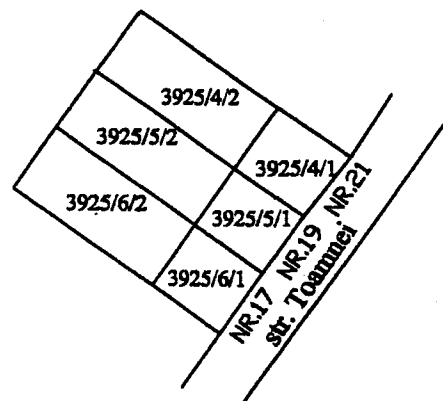

**CONFORM CADASTRU**

SCARA 1:1440

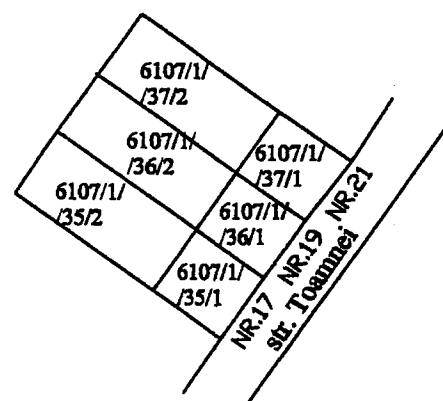

**DUPA IDENTIFICARE SI PARCELARE  
CONFORM C.F.**

SCARA 1:1440

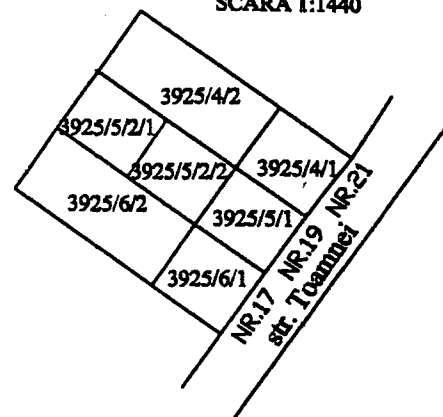

**CONFORM CADASTRU**

SCARA 1:1440

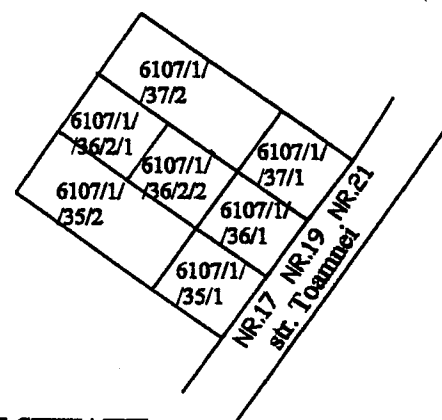

**PLAN DE SITUATIE**

SCARA 1:500

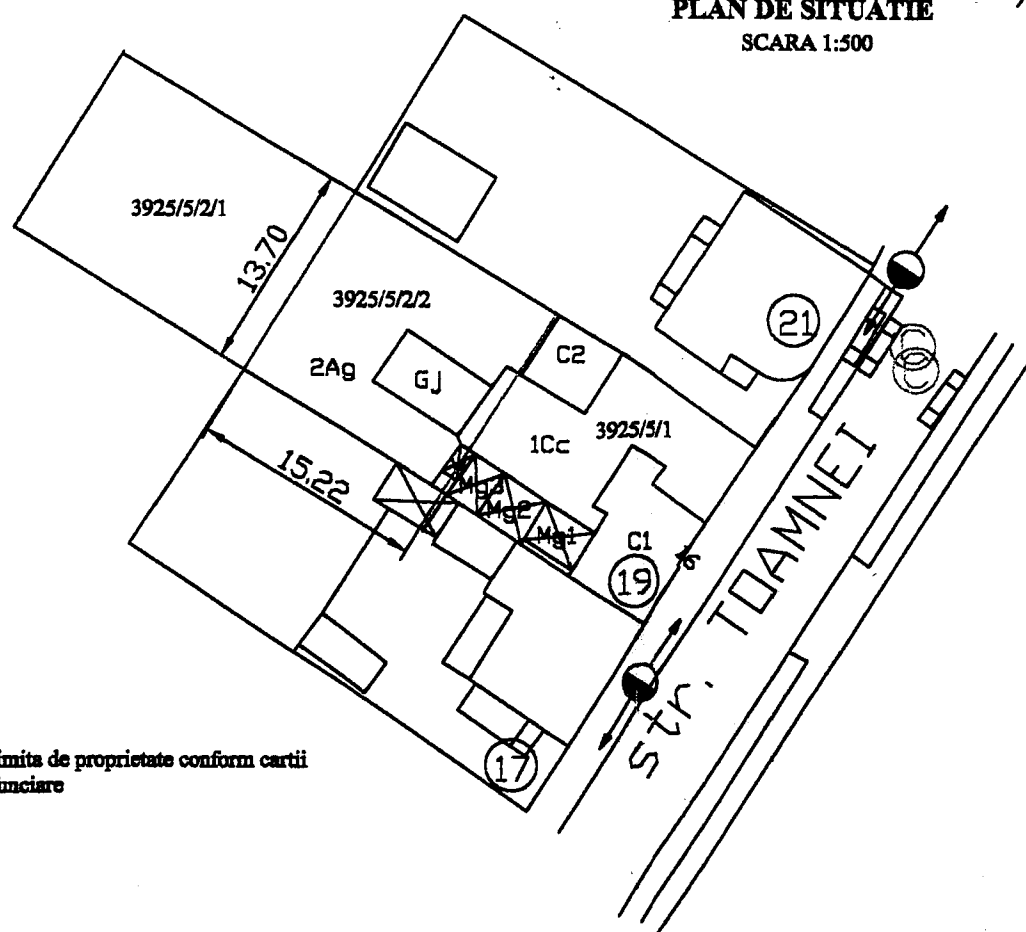

limita de proprietate conform cartii  
funciare

ADRESA			PROPRIETAR	CONFORM C.F.		CONFORM CADASTRU		CONFORM MASURATORI	OBS.	
LOC.	STR.	NR.		NR. C.F.	NR. TOP.	SUPR. (mp)	NR. TOP.	SUPR. (mp)		SUPR. (mp)
INAINTE DE IDENTIFICARE SI PARCELARE										
ARAD	str. Toamnei	19	STATUL ROMAN	23790 A.I.208	3925/5/2	455	6107/1/36/2	455	teren intravilan viran	
			CHIRILA RODICA	15442	3925/5/1	222	6107/1/36/1	222	434	intravilan cu casa
			TOTAL			617		617		
DUPA IDENTIFICARE SI PARCELARE										
ARAD	str. Toamnei	19	STATUL ROMAN	23790	3925/5/2/1	243	6107/1/36/2/1	243	teren intravilan viran	
			STATUL ROMAN	23790	3925/5/2/2	212	6107/1/36/2/2	212	434	teren intravilan cu constructii
			CHIRILA RODICA	15442	3925/5/1	222	6107/1/36/1	222		intravilan cu casa
TOTAL			617		617					

Oficiul Național de Cadastru,  
Geodezie și Cartografie

Oficiul județean de cadastru,  
geodezie și cartografie

Nr. de înregistrare 2146 data .....

Verificat și recepționat:

Funcția: Geodez și Cartografie

Clara Tatiara

de specialitate

EXECUTANT			BENEFICIAR		PL. 1
ING. CSUROVSKI ANDREI			CHIRILA RODICA		
<div>AUTORIZARE Seria B Nr. 2264 Categorie D ING. CSUROVSKI ANDREI 09.06.2004</div>					
ACTIUNEA	NUMELE	SEMNATURA	SCARA	SCHITA DE IDENTIFICARE SI PARCELARE	
PROIECTAT	CSUROVSKI ANDREI				
EXECUTAT			1:1440		
VERIFICAT			1:500		
			iunie 2004		
				A IMOBILULUI SITUAT IN ARAD, STR. TOAMNEI, NR. 19 INSCRIS IN C.F. NR. 23790 ARAD, SUB AI 208, CU NR. TOP. 3925/5/2	