

ROMÂNIA
JUDETUL ARAD
MUNICIPIUL ARAD
CONSILIUL LOCAL

HOTĂRÂREA Nr. 280
din 3 octombrie 2000

**privind parcelarea, apartamentarea unor imobile situate în
municipiul Arad, proprietatea Statului român.**

Consiliul local al municipiului Arad, întrunit în sedinta ordinară;
Având în vedere:

- inițiativa Primarului municipiului Arad;
- referatele nr. 20161/T1/12.09.2000 și nr. 21107/T1/26.09.2000 ale Serviciului patrimoniu și date urbane din cadrul Primăriei municipiului Arad, prin care se propune aprobarea parcelării sau apartamentării unor imobile din municipiul Arad;
- rapoartele comisiilor nr. 2, 3 și 5 ale Consiliului local al municipiului Arad;
- prevederile art. 13 din Legea nr.115/27.04.1938 pentru unificarea dispozițiilor privitoare la Cărțile funciare;

În temeiul art.28 din Legea nr.69/1991 privind administrația publică locală, republicată.

H O T Ă R Ă Ș T E :

Art.1. - Se aprobă apartamentarea imobilului, proprietatea Statului român, situat în municipiul Arad, str. Octavian Goga nr. 12, înscris în CF nr. 383 Arad, cu nr. top. 470/a, în suprafața construită de 553 mp și suprafața totală de teren de 1019 mp, conform planului de apartamentare anexat, plan ce face parte integrantă din prezenta hotărâre.

Art.2. - Se aprobă apartamentarea imobilului, coproprietatea Statului român cota de 6/12 și a numitorilor: Sărândan Emilia, în cota de 1/12, Căpitan Maria, în cotă de 1/12, Comloșan Aurelia, în cotă de 1/12, Vicaș Floarea, în cotă de 1/12, și Moț Ecaterina, în cotă de 2/12, situat în municipiul Arad, str. Davilla nr. 18, înscris în CF nr. 15108 Arad, cu



nr. top. 212/b.213/b.219/a/2/31/1, în suprafață construită de 216 mp și teren total de 217 mp, conform planului de apartamentare anexat, plan ce face parte integrantă din prezenta hotărâre.

Art.3. - Se aprobă parcelarea terenului, proprietatea Statului român, în suprafață totală de 677 mp, situat în municipiul Arad, str. Tribunalul Axente nr. 17, înscris în CF nr.5510 Arad, cu nr. top. 1290, conform planului de parcelare anexat, plan ce face parte integrantă din prezenta hotărâre.

Art.4. - Se aprobă parcelarea terenului, proprietatea Statului român, situat în municipiul Arad str. Fulgerului nr. 14, înscris în CF nr. 23790 Arad, cu nr. top.3924/26/2, în suprafața totală de 666 mp, conform planului de parcelare anexat, plan ce face parte integrantă din prezenta hotărâre.

Art.5. - Se aprobă parcelarea terenului, proprietatea Statului român, situat în municipiul Arad, str. Fulgerului nr. 16, înscris în CF nr. 23790 Arad, cu nr. top.3924/27/2, conform planului de parcelare anexat, plan ce face parte integrantă din prezenta hotărâre.

Art. 6. - Se aprobă parcelarea terenului, proprietatea Statului român, situat în municipiul Arad str. Mucius Scaevola nr. 30, înscris în CF nr 33516 Arad, cu nr. top. 1438/a/2, în suprafața totală de 666 mp, conform planului de parcelare anexat, plan ce face parte integrantă din prezenta hotărâre.

Art.7. - Se aprobă unificarea și reparcelarea terenului, proprietatea Statului român, situat în municipiul Arad, str. Byron nr. 1, înscris în CF nr. 8007 Micalaca, cu nr. top. 2468/662/1.1 și CF nr. 4072 Micalaca, cu nr. top. 2468/662/1.2, în suprafața totală de 432 mp., conform planului de unificare și reparcelare anexat, plan ce face parte integrantă din prezenta hotărâre.

Art.8. - Se aprobă parcelarea terenului, proprietatea Statului român, situat în municipiul Arad, str. Maresal Ion Antonescu nr. 30, înscris în CF nr.6352 Arad, cu nr. top. 294/b/1; 294/b/2/a; 294/a/2/b/1/1, în suprafața totală de 2655 mp, conform planului de parcelare anexat, plan ce face parte integrantă din prezenta hotărâre.

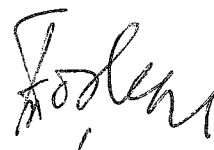

Art.9. - Se aprobă sistarea apartamentării și reapartamentarea imobilului, coproprietatea Statului român și a numiților: Ienciu Mircea și Ienciu Aurel, situat în municipiul Arad, str. Vasile Alecsandri nr. 3, înscris în CF, după cum urmează:

proprietatea STATULUI ROMÂN

- CF nr. 17156 Arad, cu nr. top. 891 – 892/2/I
- CF nr. 17156 Arad, cu nr. top. 891 – 892/2/III
- CF nr. 17156 Arad, cu nr. top. 891 – 892/2/IV
- CF nr. 17156 Arad cu nr. top. 891 – 892/2/V
- CF nr. 17156 Arad cu nr. top. 891 – 892/2/VI
- CF nr. 17156 Arad cu nr. top. 891 – 892/2/VII
- CF nr. 17156 Arad cu nr. top. 891 – 892/2/VIII
- CF nr. 17156 Arad cu nr. top. 891 – 892/2/IX

proprietatea numiților IENCIU MIRCEA și IENCIU AUREL

- CF nr. 17157 Arad, cu nr. top. 891 – 892/2/II, cu teren în suprafață totală de 580 mp., proprietatea Statului român, înscris în CF colectiv nr. 1755 Arad, conform planului de sistare apartamentare și reapartamentare anexat, plan ce face parte integrantă din prezenta hotărâre.

Art.10. - Se aprobă unificarea și modificarea componenței apartamentelor nr.3, nr. 4 și nr. 5, proprietatea Statului român, situat în municipiul Arad, str. Ștefan Cicio Pop, nr. 12-14, înscris în CF nr.16538 Arad, cu nr. top. după cum urmează:

- apartamentul nr. 3 cu nr. top. 812/a. 812/b/I/3, în suprafață construită de 25 mp, cotă parte teren 25/3404, cu destinație de prăvălie;
- apartamentul nr. 4 cu nr. top. 812/a. 812/b/I/4, în suprafață construită de 99 mp, cotă parte teren de 99/3404, cu destinație de prăvălie;
- apartamentul nr. 5 cu nr. top. 812/a. 812/b/I/5, în suprafață construită de 52 mp, cotă parte teren de 52/3404, cu destinație de prăvălie,

cu teren în suprafață totală de 3404 mp., proprietatea Statului român, înscris în CF colectiv nr. 16537 Arad, conform planului de unificare anexat, plan ce face parte integrantă din prezenta hotărâre.

Art.11. - Se aprobă parcelarea și ieșirea din indiviziune a terenului,



coproprietatea numitei Roosz Cornelia în cotă de 114/641 și Statului român în cotă de 527/641, situat în municipiul Arad, str. Gogol nr. 15, înscris în CF nr. 1775 Aradul Nou, cu nr. top.4332/14.a, conform planului de parcelare și iesire din indiviziune anexat, plan ce face parte integrantă din prezenta hotărâre.

Art.12. - Se aprobă dezmembrarea terenului, proprietatea Statului român, situat în municipiul Arad, Calea Timisorii nr.112, înscris în CF nr 3149 Aradul Nou, cu nr. top. 612-613/2/3, în suprafata totală de 1156 mp, conform planului de dezmembrare anexat, plan ce face parte integrantă din prezenta hotărâre.

Art.13. - Se aprobă parcelarea terenului, proprietatea Statului român, situat în municipiului Arad, str. Amurgului, nr. 10, 12, 14 și 16, înscris în CF nr. 7906 Micalaca, cu nr. top. 3085-6/2635-7/662/29, nr. top. 3085-6/2635-7/662/28, nr. top. 3085-6/2635-7/662/27 și nr. top. 3085-6/2635-7/662/26, în suprafață totală de 1740 mp, conform planului de parcelare anexat, plan ce face parte integrantă din prezenta hotărâre.

Art.14. - Cu ducerea la îndeplinire a prezentei hotărâri se încredințează Serviciul patrimoniu și date urbane și se comunică celor interesați, prin grija Biroului secretariat.

PREȘEDINTE DE ȘEDINȚA,

Mircea Foșlea



SECRETAR,

Doina Paul



STR. OCTAVIAN GOGA NR.12 INSCRIS IN CF NR.363

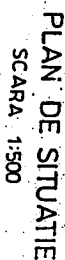

SCARA 1:200

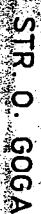

DUPA APARTAMENTARE

ARAD										
OCTAVIAN GOGA										
12										
STATUL ROMAN	4706/	1	174	60	234	4 camere, bucatarie, baie, camera alimente, antreu, 2 boxe	234/553	431/1019	99/1019	332/410
STATUL ROMAN	4706/	111	38	149	2 camere, bucatarie, camera alimente, baie, wc coridor 1/2 boxa	149/553	274/1019	63/1019	211/1019	
STATUL ROMAN	4706/	83	28	111	2 camere, bucatarie, baie, wc, coridor 1/2 boxa	111/553	205/1019	47/1019	158/1019	
STATUL ROMAN	4706/	44	15	59	1 camera, antreu, boxa, debara, wc.	59/553	109/1019	26/1019	83/1019	
Teren, poarta uscata, casa scarii portier si coridor, terasa, cond. pe urcare pod, pod, surse lumina, instalatii: upu, canal, electrice, sanitare, pas							553/553	1019/1019	235/1019	784/1019

UNICREDIT
S.A.
ARAB -

CERTIFICAT
 DE
 AUTORIZARE
 Seria AR, Nr. 011
 B.C
 ALBERT IADIA
 Albert

PROIECTANT INDEPENDENT		BENEFICIAR:		PR. N
TOP. ALBERT LIDIA AUTORIZ. NR. 772/91 ARAD, STR. OAVILA NR. 3, AP. 6, TEL. 251 807		STEJAN LIDIA ARAD, STR. OCTAVIAN GOGA NR. 12		31/20
MASURAT	B. ALBERT L.	SCARA	SCHITA DE APARTAMENTAR	
INTOCMIT	TOP. ALBERT L.	1:200	A IMOBILITATII INSCRIS IN	
		UL. 2000	CF NR. 383	

RELEVU

SC.1:200

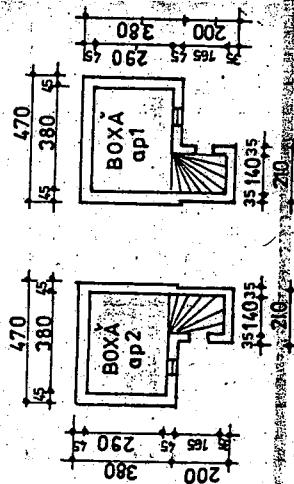
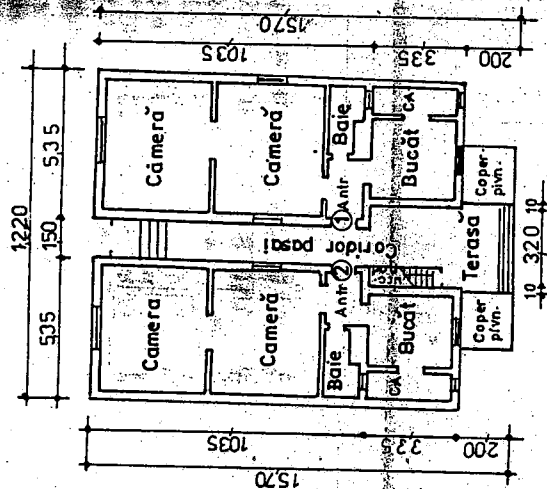

Componente pe apartamente corespunde cu contractele de vânzare-cumpărare
 NU ESTĂ CONTRACTE DE RENT
 Componenta pe apartamente corespunde cu contractele de închiriere

PLAN DE SITUAȚIE

SC.1:200

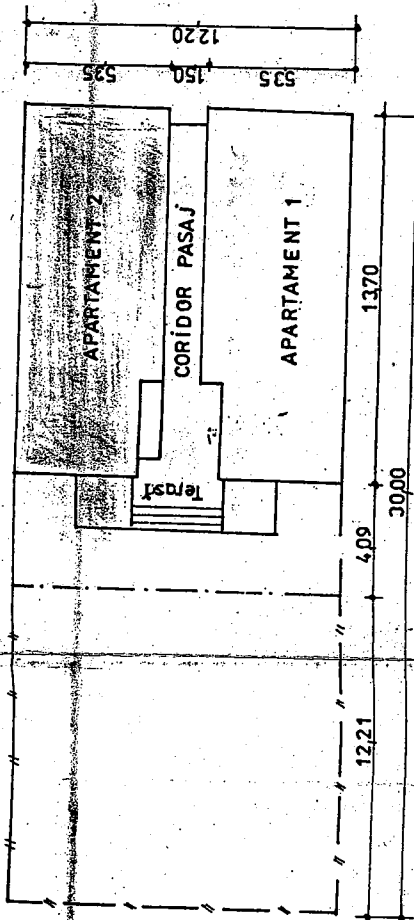

SCHITA DE APARTAMENTARE A IMOBILULUI SITUAT ÎN ARAD PE STR. DAVILA nr.18
 înscris în CF nr. 15108 Arad cu nr. topo 212/b.213/b.2.19/a.2/31/1

Adresa		PROPRIETARI	Nr. CF	Nr. topo	Apartment	COMPONENTA PE APARTAMENTE	supr constr (mp)			ÎN FOLOSINȚĂ COMUNĂ	Cota Individuală	Teren
Localit.	Strada						Nr	Locuina	Parti. com.			
ÎNAINTE DE APARTAMENTARE												
ARAD	DAVILA	18	15108	212/b. 213/b.2. 19/a.2/31/1	STATUL ROMÂN SĂRĂNDAN EMILIA CĂPITAN MARIA COMLOȘAN AURELIA VICAȘ FLOAREA MOT ECATERINA	INTRAVILAN ȘI CASA NR. 18	216	TOT	6/12 1/12 1/12 1/12 2/12	217		
DUPĂ APARTAMENTARE												
ARAD	DAVILA	18	212/b. 213/b.2. 19/a.2/31/1 I.	1	2 camere: căm. alim; bucatărie; baie; antreu; pivniță	90	18	108	coridor-pasaj; terasă-teren; pod, urc pod, împrejmuiri, acoperișul, instalații: electr, sanit, canalizare	1/6 1/6 1/6 2/6	1/2	
ARAD	DAVILA	18	212/b. 213/b.2. 19/a.2/31/1 I.	2	2 camere: căm. alim; bucatărie; baie; antreu; pivniță	90	18	108		1/6 1/6 1/6 2/6	1/2	
TOTAL					180	36	216			217		

DUPĂ APARTAMENTARE



Expert tehnic
 ing. PĂIUȘ STANCA

SCITĂ DE PARCELARE

PRIVIND IMOBILIZĂȚI ÎN LOC. ARAD STR. TR. ALEXANDRE Nr. 17, ÎNSCRIS ÎN CF. NR. 5510 - ARAD CU NR. 1070 CF.

ADRESA	PROPRIETAR	CONFORM C.F.		CONF. CADASTRU	CONFORM
Nr. 10	C.F.	Nr. C.F.	NRTOTO	SURSAF (W/P)	MASURA (W/P)
TRAXENTE	STATUL ROMAN	5510 ARAD.	1290	677	677
TRAXENTE	TOTAL	*	*	677	677
DUPA PARCELARE					*
TRAXENTE	STATUL ROMAN	5510 ARAD.	1290 / 1	373	373
TRAXENTE	TOTAL	*	*	677	677
TRAXENTE	STATUL ROMAN	5510 ARAD.	1290 / 2	304	304
TRAXENTE	TOTAL	*	*	677	677



O. N. C. G. C.
 OFICIUL JUDEȚEAN DE CADASTRU,
 GEOEZIE ȘI CARTOGRAFIE ARAD
 'VIZ TEHNIC Nr. 97 / 08-08-
 Insp. Șef: Oficiul Județean de Cadastre, Geotehnic și Cartografie Arad
 Ing. Gheorghe Simăndreanu
 Inspector de Specialitate

ATELIERUL DE PROIECTARE:		BENEFICIAR:		PR. N.	
S.C. TEMPO S.R.L.		DORINA HANIC		12	
ARAD 18-DUL GENV. MILEA 24 TEL. 255316		ARAD		1200 FAZ	
SCARA:		SCHIȚĂ DE ÎNCALZIRE		R	
RELEVAT	CLAVI A.S.	CLAVTUM.	1: 500	PRIMUL MODUL SIMULAT ÎN 100. ARAD STR. TR-ALEXE Nr. 17. ANSORDU ÎN CE NR. 5610 - ARAD CA. NR. 7070 CF. 1290.	
DESENAT	CLAVI A.S.	CLAVTUM.	1: 1440		
VERIFICAT	THC	P. C. M.			
		DATA:		1974.03.00	

DUPA PARCELARE

CONFORM CARASTRII

CHITIT SAKS
KISAKI WAKU

[illegible]

CONFORM MĂSURĂTORII

SCARA 1: 500

SCARA 1: 500

SF. Tribunal Alexzite

NR. 15

NR. 17

NR. 11

10.90

14.10

10.7

10.5

12.48

27.10

13.35

25.75

10.3

12.30

25.40

10.3

S = 373 w.p.

P.L. 1

P.L. 2

10.77

11.11

Conform Cadastru
Scara 1:1440

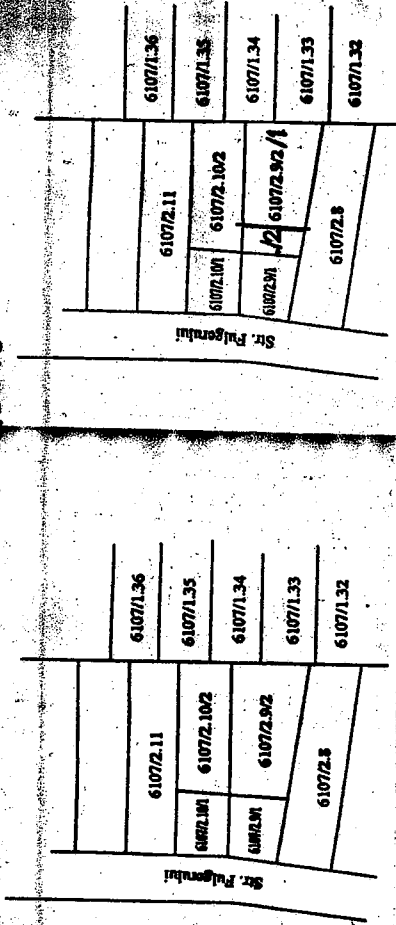

Conform C.F.
Scara 1:1440

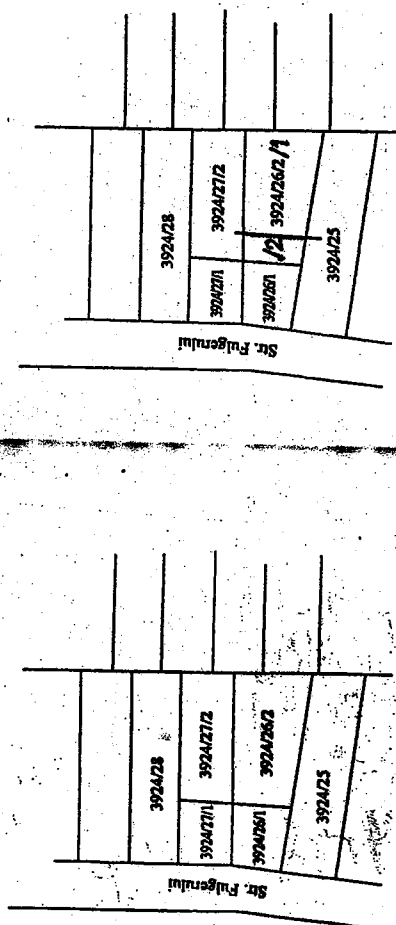

Plan de situatie
Scara 1:500

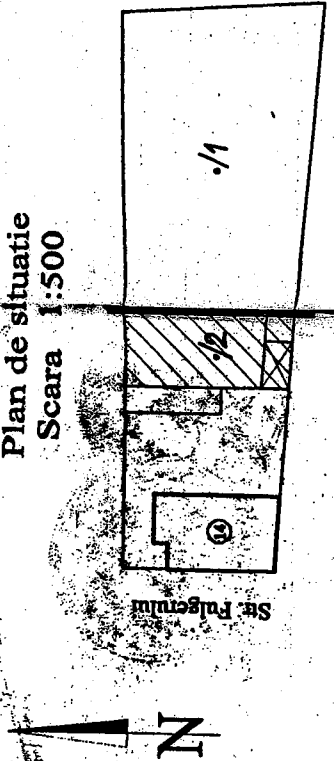

CONSPPECT DE PROPRIETATE

Localitate	Adresa	PROPRIETAR	Conform C.F.				Conform cadastru		Conform anexă nr. 1 [mp]	OBSERVAȚII
			Nr. C.F.	Nr. topo	Supraf. [mp]	Nr. topo	Supraf. [mp]			
ÎNAINTE DE DEZMEMBRARE										
Ard.	Str. Fulgerului nr. 14	STATUL ROMÂN	23790	3924/26/2	666	6107/2.9/2	666	666	666	Intravilan
TOTAL										
DUPĂ DEZMEMBRARE										
Ard.	Str. Fulgerului nr. 14	STATUL ROMÂN	23790	3924/26/2	555	6107/2.9/2	555	666	666	Intravilan
Ard.	Str. Fulgerului nr. 14	STATUL ROMÂN		3924/26/2	111	6107/2.9/2	111	666	666	Intravilan
TOTAL GENERAL										

O.N.C.G.C.
OFICIUL JUDEȚEAN DE CADASTRU,
CLOȘTEȘU DE JOS, JUDEȚUL ARAD
1717 TEH. C. PR. 293-10-11 1999
Ing. CLEDE TATIANA

CERTIFICAT
DE
AUTORIZARE
SUA
TUSO
10000

ASOCIATIA FAMILIAR
DE
DEZMEMBRARE
1717 TEH. C. PR. 293-10-11 1999

Executant		Beneficiar:	
Actiunea	Numele	Semnatura	Scara
Măsurat	teh. Batinas Savin		1:1440
Desenat	ah. Batinas Savin		1:500
		BUGLEA IUSTIN si so BUGLEA MARIA	
		SCHEA DE IDENTIFICARE SI DEZMEMBR ARAD - STR. FULGERULUI NR. 14	
		Data: aprilie 1999	



ÎNAINTE DE DEZMEMBRARE

Conform Cadastru
Scara 1:1440

61072.11		61071.36
61072.101	61072.102	61071.35
61072.91	61072.92	61071.34
61072.3		61071.33
		61071.32

61072.11		61071.36
61072.101	61072.102	61071.35
61072.91	61072.92	61071.34
61072.3		61071.33
		61071.32

Conform C.F.
Scara 1:1440

392428		
3924201	3924272	
3924261	3924262	
392425		

392428		
3924201	3924272	
3924261	3924262	
392425		

Plan de situatie
Scara 1:500

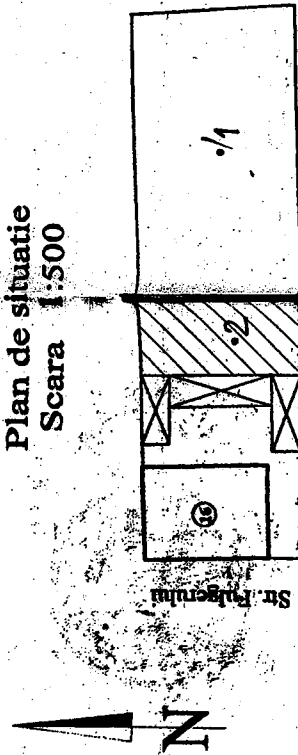

CONSPECT DE PROPRIETATE

Localit.	Adresa	PROPRIETAR	Conform C.F.			Conform cadastru			Conform insusirii [mp]	OBSERVAȚII
			Nr. C.F.	Nr. topo	Supraf. [mp]	Nr. topo	Supraf. [mp]			
ÎNAINTE DE DEZMEMBRARE										
Arad	Str. Fulgeniului nr. 16	STATUL ROMÂN	23790	39242712	525	610712.102	525	525	525	Intravilan
TOTAL			—	—	525	—	525	525	525	
DUPĂ DEZMEMBRARE										
Arad	Str. Fulgeniului nr. 16	STATUL ROMÂN	23790	39242712/2	421	610712.102 / 610712.102 / 1	421	421	525	Intravilan
Arad	Str. Fulgeniului nr. 16	STATUL ROMÂN	23790	39242712/2	104	610712.102	104	104	525	Intravilan
TOTAL			—	—	525	—	525	525	525	
TOTAL GENERAL			—	—	525	—	525	525	525	

ON.C.G.C.
OFICIUL JUDEȚEAN DE CADASTRU,
CLOȘIEȘI, JUDEȚUL ARAD
WIZ TEH. C. Nr. 294-1-29-41
Inspector
Ing. CIEPE IAIANA



Executanți:		Beneficiar:	
Actiunea	Semnătura	Scara	SCHEMA DE IDENTIFICARE SI DEZMEMBRARE
Măsurat	teh. Batinaș Savin	1:1440	— SZUCS IOAN si sotia CZIBRIK ELISABET.
Desenat	teh. Batinaș Savin	1:500	SCHEMA DE IDENTIFICARE SI DEZMEMBRARE ARAD - STR. FULGENIUL NR. 16

Data: aprilie 1999

ÎNAINTE DE PARCELARE

CONFORM CADASTRU

CONFORM C.F.

PLAN DE SITUAȚIE

Sc 1:1440

Sc 1:1440

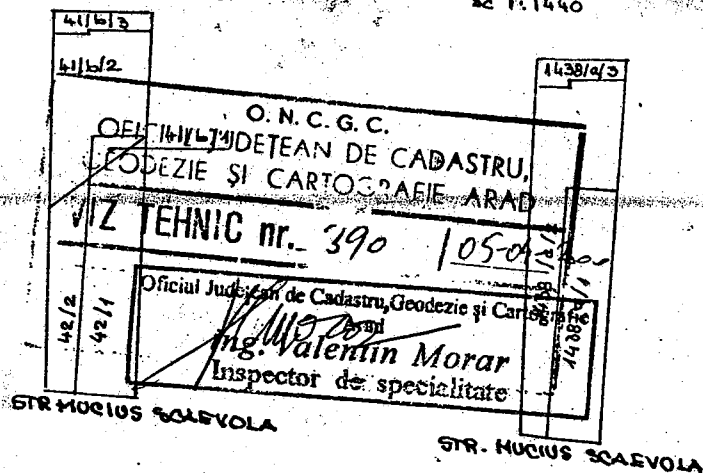

DUPĂ PARCELARE

CONFORM CADASTRU

CONFORM C.F.

Sc 1:1440

Sc 1:1440

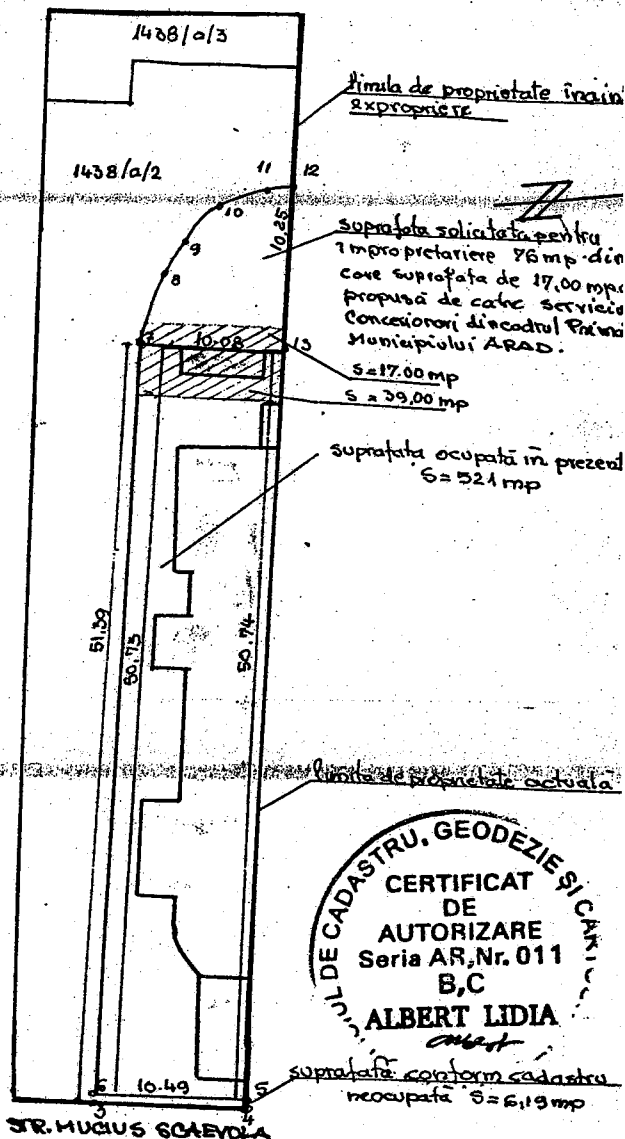
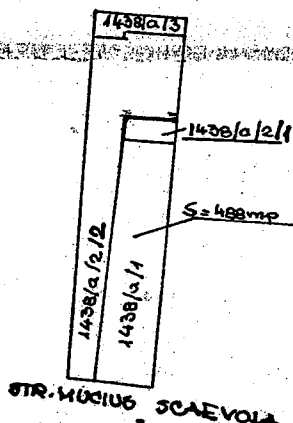
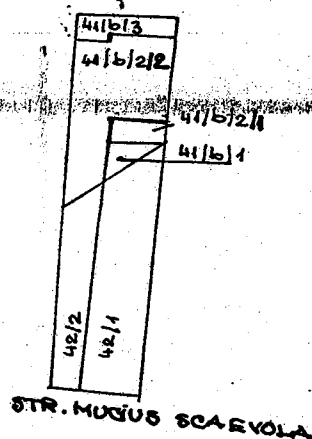

CERTIFICAT DE AUTORIZARE Seria AR, Nr. 011 B,C ALBERT LIDIA

SCHITĂ DE PARCELARE

PRIVIND TERENUL SITUAT ÎN ARAD STR. MUCIUS SCAEVOLA NR. 30 ÎNCRIS ÎN C.F. 33.510 top. C.F. 1438/a/2

ADRESA				CONFORM C.F.		CONFORM CADASTRU		CONFORM MĂSURĂTORII EFECTUATE PE TEREN	
LOC.	STR.	NR.	PROPRIETAR	NR. C.F.	NR. TOP. C.F.	SUPRAFAȚA - mp -	NR. TOP. CAD.		SUPRAFAȚA - mp -
ÎNAINTE DE PARCELARE									
ARAD	MUCIUS SCAEVOLA	30	STATUL ROMÂN	33510	1438/a/2	666	41/b/2 42/2	436 230	SUPRAFAȚA OCUPATĂ ÎN PREZENT: SUPRAFAȚA CONFORM CADASTRU NEOCUPATĂ ÎN PREZENT: TOTAL DIN CARE SE SCAD SUPRAFAȚA CONF. C.F. 87/1
DUPĂ PARCELARE									
ARAD	MUCIUS SCAEVOLA	30	STATUL ROMÂN		1438/a/2/1	56	41/b/2/1	56	SUPRAFAȚA CĂMĂȘĂ ÎNTRUCULATĂ SUPRAFAȚA PROPUȘĂ TOTAL
ARAD	MUCIUS SCAEVOLA	30	STATUL ROMÂN		1438/a/2/2	610	41/b/2/2 42/2	380 230	
TOTAL						666		666	

NOTĂ

ÎNTRUCAT NU S-A GĂSIT SCHITĂ DE PARCELARE ÎNTOCHITĂ CONFORM DECRETULUI DE EXPROPRIERE NR. 404/1978 S-A RECONSTITUIT PE BAZA DATELOR DE C.F. ȘI CADASTRU

RĂDUCANU EMILIA Alea Tomis Nr. 4-B. X5.
Autorizația n. 323.175/1998

BENEFICIAR: BONDAN VALTER
HELMUNTR STR. MUCIUS SCAEVOLA NR. 30

INTOCMIT RĂDUCANU EMILIA
DESINAT RĂDUCANU EMILIA
VERIFICAT

Sc.: 1:1440
1:500
OBIECT: PARCELARE TEREN
ÎN ARAD STR. MUCIUS SCAEVOLA NR. 30

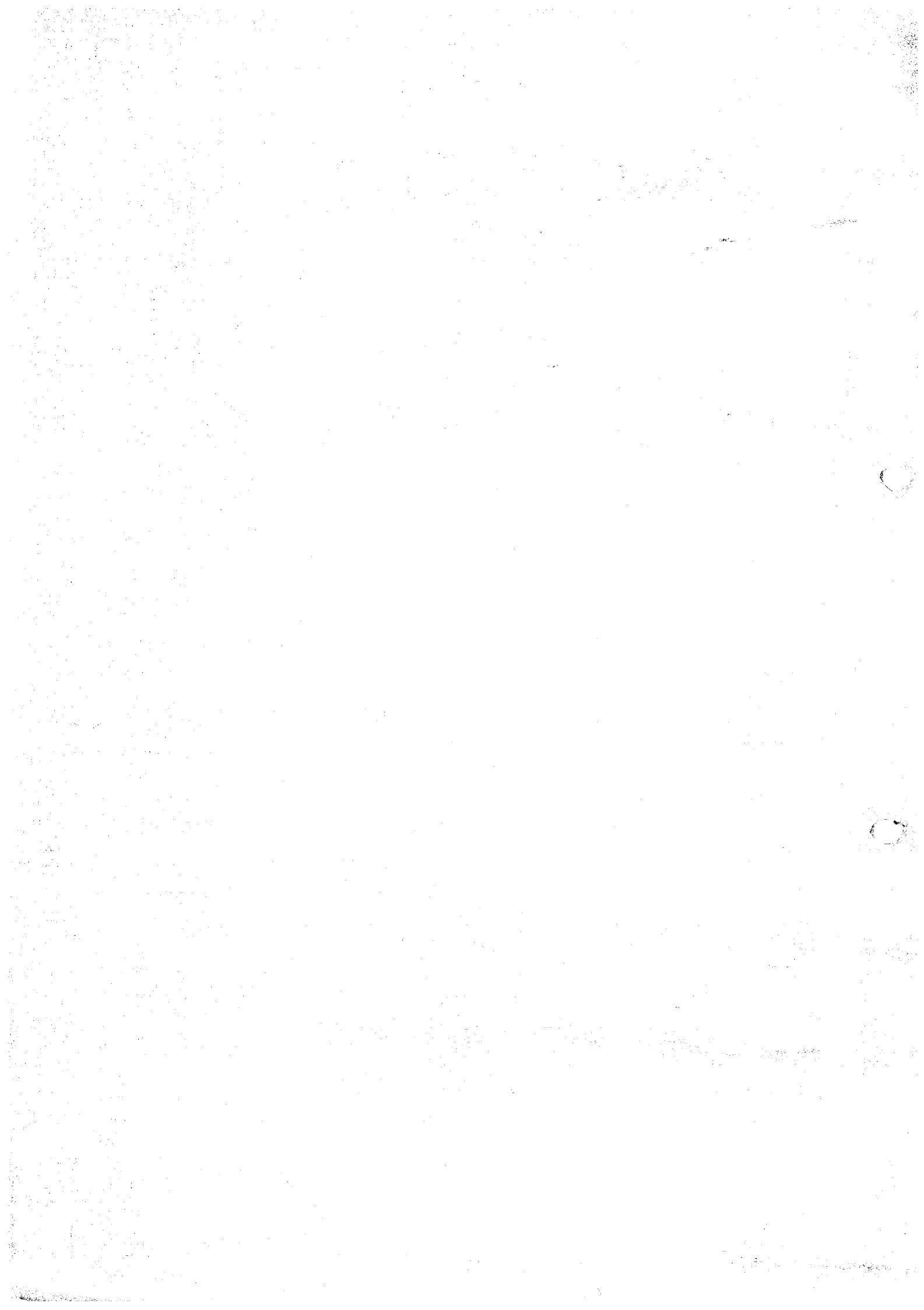

CONFIDENTIAL

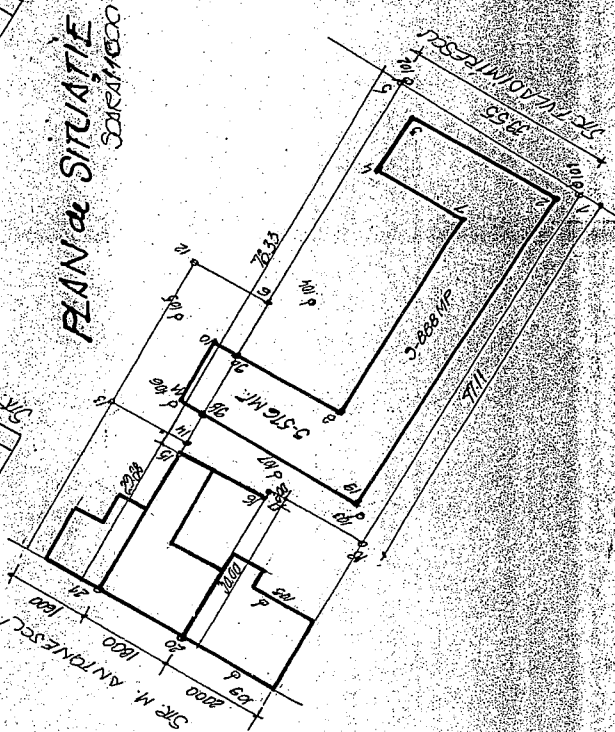
[illegible][illegible]

PLAN de SITUATIE
SOLARIZARE

O.N.C.G.
OFICIUL JUDEȚĂRII DE CADASTRU,
GEOGRAFIE ȘI CARTOGRAFIE ARAD
AVIZ TEHNIC nr. 988 / 31-08-2000

Insp. de Oficiul Județean de Cadastre, Geografie și Cartografie
Arad
ing. Gheorghe Domăncus

CERTIFICAT
DE
AUTORIZARE
Seria AR/IN: 011
B/C
ALBERT INDIA
OFFICUL DE CADAVRE

S.C. SERAFINI S.R.L.
ATTORNI
PROFESSORE

[illegible]



ÎNAINTE DE UNIFICARE DE APARTAMENTE
RELEVU PARTER
Scara 1:200

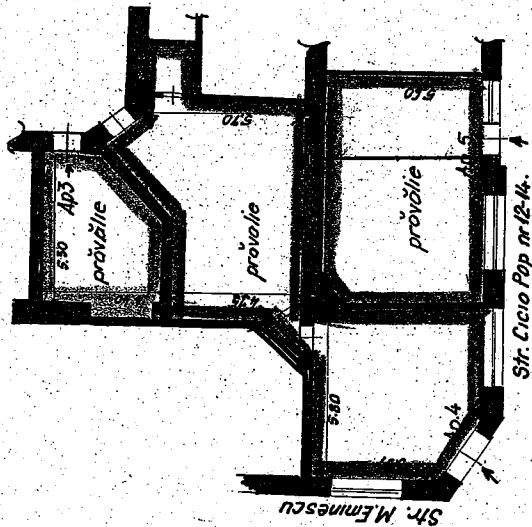

DUPĂ UNIFICARE ȘI MODIFICARE COMPONENTA CF
RELEVU PARTER
Scara 1:200

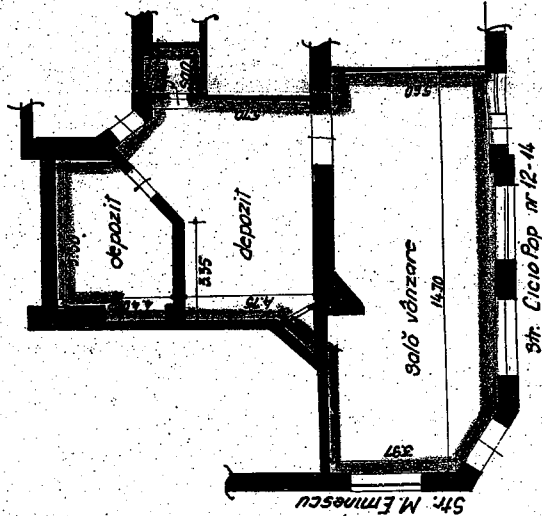

SCHIȚA DE UNIFICARE ȘI MODIFICARE COMPONENTA CF PRIVIND APARTAMENTELE 3, 4, 5
SITUATE ÎN IMOBILUL DIN ARAD, STRADA CICIO POP, NR. 12-14, ÎNSCRIS ÎN CF
NR 16538-ARAD, CUNR TOP 812/c. 812/b. 1, 3
812/a. 812/b. 1, 4; 812/c. 812/b. 1, 5

ADRESA	PROPRIETAR	NR. CF.	NR. TOP CF.	INVEZ.	NR. AP.	COMPONENTA PĂ APARTAMENT	TOTAL SUPRAFAȚĂ mp.	COTA PĂRTE CONSI.	PARTI CONSI.	COTA PĂRTE TEREN
ÎNAINTE DE UNIFICARE APARTAMENTE										
ARAD CICIO POP 12-14	STATUL ROMÂN	16538	812/c. 812/b. 1, 3	P	3	prăvălie - 1 încăpere	25	3394	conform CF colective nr. 16537	25 / 3404
	STATUL ROMÂN	16538	812/c. 812/b. 1, 4	P	4	prăvălie - 3 încăpери	99	3394		99 / 3404
	STATUL ROMÂN	16538	812/c. 812/b. 1, 5	P	5	prăvălie - 2 încăpери	52	3394		52 / 3404
	TOTAL	*	*	*	*	*	176	3394		176 / 3404
DUPĂ UNIFICARE ȘI MODIFICARE COMPONENTA CF										
ARAD CICIO POP 12-14	STATUL ROMÂN	16538	812/c. 812/b. 1, 3-5	P	1	1906 vânzare, 2 depozite, grup sanitar	176	3394	conform CF colective nr. 16537	176 / 3404
	TOTAL	*	*	*	*	*	176	3394		176 / 3404

Componenta corespunde
cu proiectul
30.08.2000



Achiziț cu chitanță nr.

ATELIER DE PROIECTARE

S.C. TEMPO S.R.L.

B-dul G-dl V. Milea nr 2-4 Arad Tel. 255316

BENEFICIAR		PROIECT	
A.F. BOHEMA STR. CICIO POP NR 12-14		nr. 158 2000	
SCARA		FAZA	
RELEVAT MOLDOVAN S. 1/200		R.	
DESENAT PURZA M. 1/200		SCHIȚA DE UNIFICARE APARTAMENTELOR ȘI	
VERIFICAT MD. 1/200		MODIFICARE COMPONENTA CF. PRIVIND	
		IMOBILUL SITUAT ÎN ARAD, STRADA CICIO	
		POP NR. 12-14, ÎNSCRIS ÎN CF. 16538-ARAD,	
		CUNR TOP 812/c. 812/b. 1, 3; 1, 4; 1, 5	
		Aug. 2000	

SCHITA DE DEZMEMBRARE A IMOBILULUI SITUAT IN ARADUL NOU
CALEA TIMISORII NR.112 INSCRIS IN CF NR. 3149

SCHITA CONFORM CF
DUPA DEZMEMBRARE

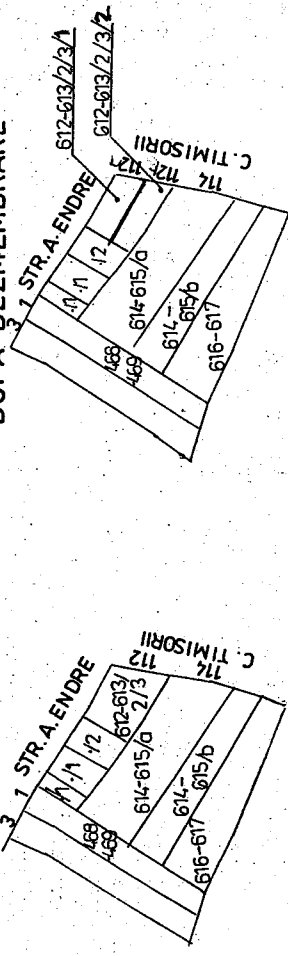

SCHITA CONFORM CADASTRU
DUPA DEZMEMBRARE

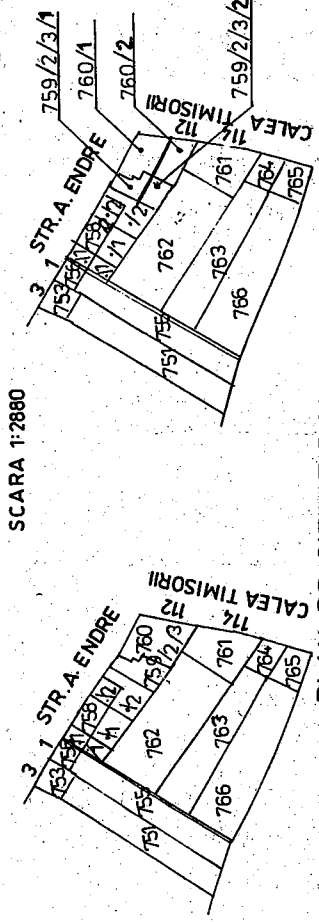

PLAN DE SITUATIE CONFORM MASURATORI
SCARA 1:500

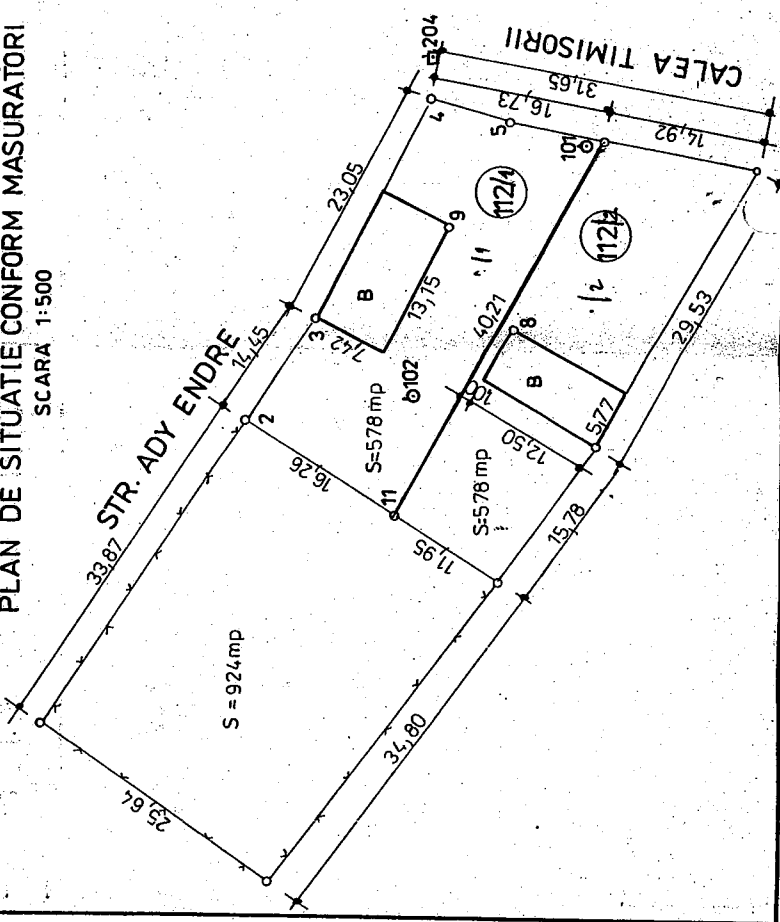

CONSPECT DE PROPRIETATE

ADRESA	NR. CF	CONFORM CF	CONFORM CADASTRU		OBS
			NR. TOPO	SUP	
ARADUL NOU	112	612-613/2/3	1156	1156	1156
INAINTE DE DEZMEMBRARE					
STATUT ROMAN	3149	612-613/2/3	1156	759/2/3	1156
TOTAL				760	774
DUPA DEZMEMBRARE					
STATUT ROMAN		612-613/2/3/1	578	759/2/3/1	578
STATUT ROMAN		612 613/2/3/2	578	759/2/3/2	578
TOTAL			1156	1156	1156

O.N.C.G.C.
OFICIUL JUDETEA DE CADASTRU,
COLELE SI CARTOGRAFIE ARAD
VIZ TEHNIC NR. 964-124-08-7000
Director
Oficiul Județean de Cadastre și Cartografie
Hra. Valeriu Măteș
Inginer de specialitate

CERTIFICAT DE
AUTORIZARE
Seria AR, Nr. 011
ALBERT LIDIA
Oficiul de Cadastre și
Cartografie Arad

PROIECTANT INDEPENDENT		BENEFICIAR:		PR. NR.
top-ALBERT LIDIA AUTORIZ. NR. 772/91		STATUT ROMAN		27/2000
ARAD, STR. DAVILLA, NR. 3, AP. 6, TEL. 251.807.		CALEA TIMISORII NR. 112 ARADUL NOU PL. 01		
MASURAT	top-ALBERT L.	SCARA	SCHITA DE DEZMEMBRARE	
INTOCMIT	ALBERT L.	1:2880		
		1:500		
		JUN. 2000		

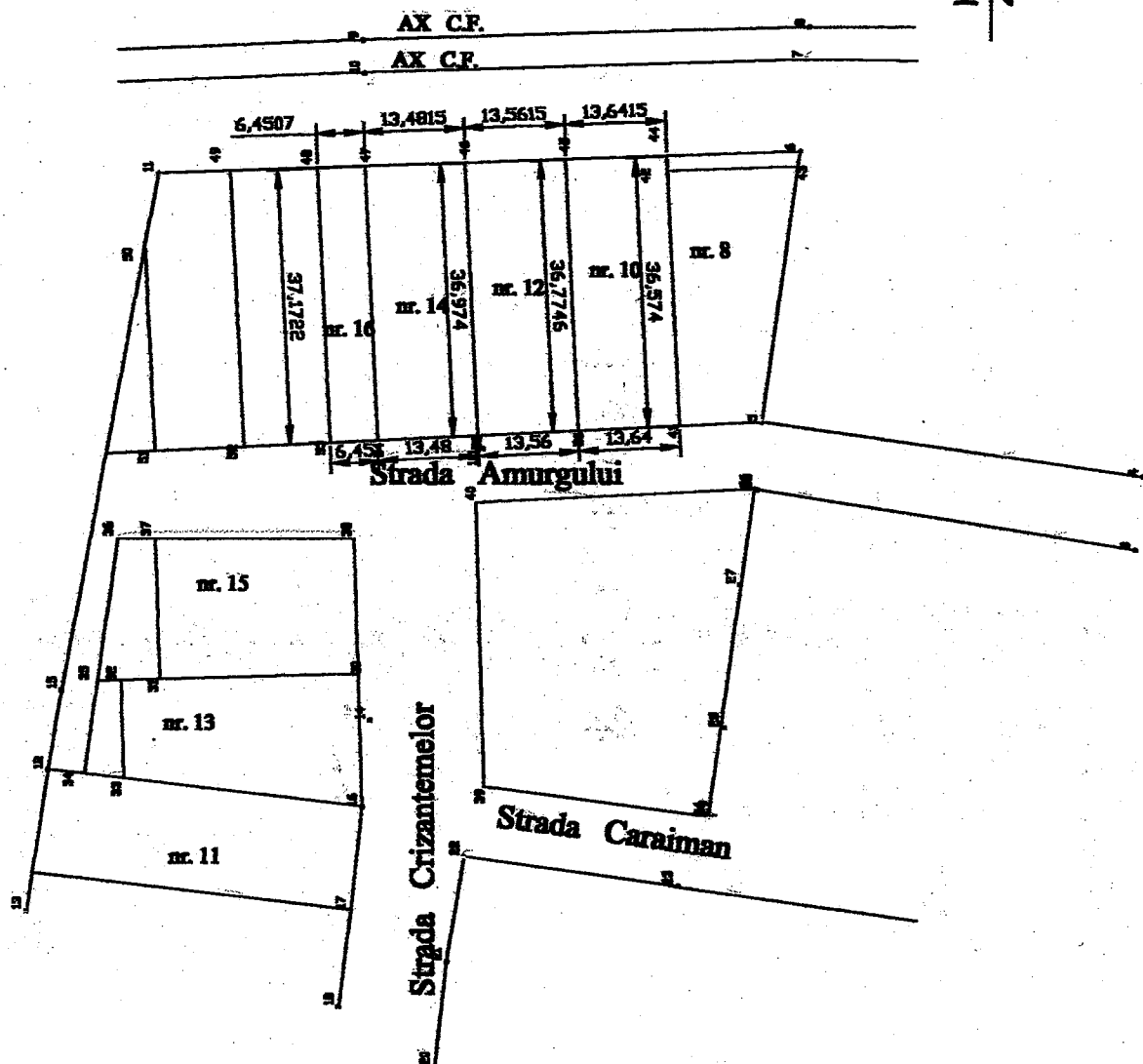

Executant :
Primaria Municipiului Arad
 Directia Tehnica - Biroul Cadastru

Beneficiar :
Consiliul Local al Municipiului Arad

**Pl.
01**

Relevat	th.D.Palade	<i>Palade</i>	Scara 1 : 1000
Desenat	th.D.Palade	<i>Palade</i>	
Verificat	ing.G.Arcereanu	<i>Arcereanu</i>	
			Sept 2000

**Plan de situatie
 Str. Crizantemelor**

ÎNAINTE DE PARCELARE

CONFORM C.F.
SCARA 1:1440

CONFORM CADASTRU
SCARA 1:1440

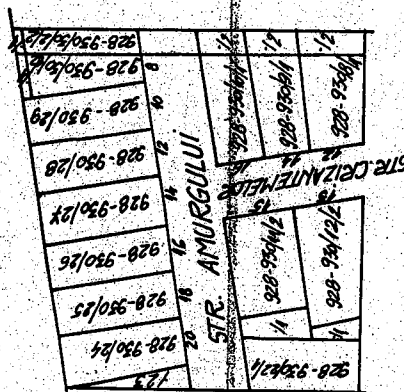
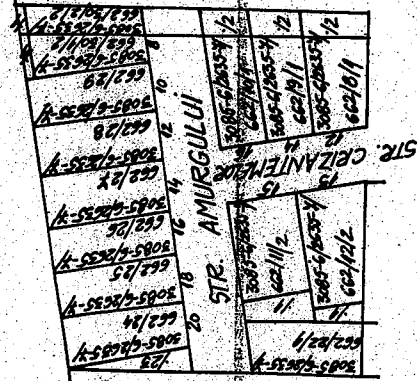

DUPĂ PARCELARE

CONFORM C.F.
SCARA 1:1440

CONFORM CADASTRU
SCARA 1:1440

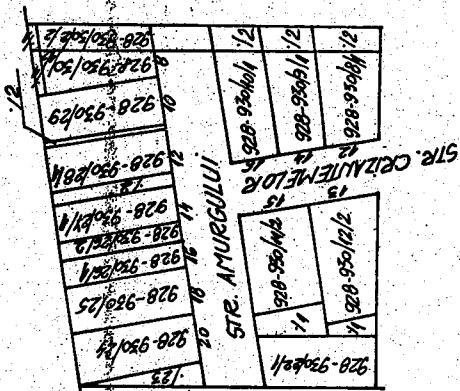
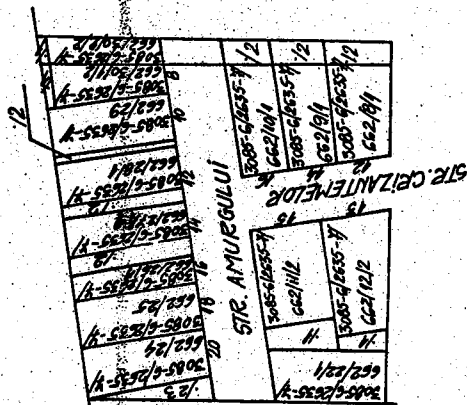

LOC. STR. NR.	PROPRIETAR	CONFORM C.F. NR. C.F.	CONFORM CAD. SUPR. (MP)	CONFORM CAD. SUPR. (MP)	CONFORM MASURATOR (MP)	OBS.
ÎNAINTE DE PARCELARE						
ARAD AMURGULUI 10	STATUL ROMÂN	1906	3085-6255-7	435	928-930/29	INTRAVILAN VIRAN
	STATUL ROMÂN	1906	3085-6255-7	435	928-930/29	INTRAVILAN VIRAN
	STATUL ROMÂN	1906	3085-6255-7	435	928-930/29	INTRAVILAN VIRAN
	STATUL ROMÂN	1906	3085-6255-7	435	928-930/29	INTRAVILAN VIRAN
	STATUL ROMÂN	1906	3085-6255-7	435	928-930/29	INTRAVILAN VIRAN
TOTAL						
DUPĂ PARCELARE						
ARAD AMURGULUI 10	STATUL ROMÂN	1906	3085-6255-7	435	928-930/29	INTRAVILAN VIRAN
	STATUL ROMÂN	1906	3085-6255-7	435	928-930/29	INTRAVILAN VIRAN
	STATUL ROMÂN	1906	3085-6255-7	435	928-930/29	INTRAVILAN VIRAN
	STATUL ROMÂN	1906	3085-6255-7	435	928-930/29	INTRAVILAN VIRAN
	STATUL ROMÂN	1906	3085-6255-7	435	928-930/29	INTRAVILAN VIRAN
TOTAL						

EXECUTANT: PRIMĂRIA MUNICIPIULUI ARAD		BENEFICIAR: CONSILIUL LOCAL AL MUNICIPIULUI ARAD		PZ. 02
ACTIUNEA NUMELE	SERIALIZAREA	SCARA	SCHIȚA DE PARCELARE A TERENURILOR SITUATE ÎN STR. AMURGULUI NR. 10, 12, 14, 16, ÎNCRĂȘTISE ÎN C.F. NR. 3085-6255-7 ÎN L. 1:1440	
PRELUCRAT ÎN PALADE D.	1/1000	1:1440		
DESENAT ÎN PALADE D.	1/1000	1:1440		
TOTAL	1/1000	1:1440		

